ANDHRA BHOOMI
SECUNDERABAD ANDHRA PRADESH

Grams: "BHOOMI"
Phone: Editorial—72127
Office—Three Lines—72126

Regd. H. 309

ఉదయం *

Largest Circulated Telugu Daily Published From The Capital

ఆంధ్రభూమి

ఎడిటర్ : గోరాశాస్త్రి

సంపుటి : 14 సంచిక 51 * సికిందరాబాద్ 26—11—1973 సోమవారం * 4 పేజీలు : 14 పైసలు

ఆంధ్రభూమి చందా రేట్లు

	ఫానిక ఏజంటు ద్వారా	పోస్టు ద్వారా	విమానం ద్వారా
ఒక నెలకు	4-80	5-00	5-70
మూడు నెలలకు	12-85	15-00	17-10
అర్ధ సంవత్సరానికి	25-70	30-00	34-20
సంవత్సరానికి	51-35	60-00	68-40

వివరాలకు :- సర్క్యులేషన్ మేనేజర్
"ఆంధ్రభూమి" సికిందరాబాద్ (ఆం ప్ర.)

ఆంధ్రభూమి ప్రకటన రేట్లు
1971 ఏప్రిల్ 1 నుంచి

క్యాబినెట్	240 సెం మీ వరకు సెం. మీ	రు 4-00
కంట్రాక్టు	250 సెం మీ 12 నెలలకు	8-00
కంపెనీ టెండర్లు, కోర్టు నోటీసులు		6-00
కంపెనీ అధ్యక్షోపన్యాసాల సెం మీ		రు 4-00
ప్యానల్స్ క్యాబినెట్		రు 20/-
కంట్రాక్టు 120 ప్యానల్స్ 12 నెలలు		రు 25/-

(సర్‌చార్జి 10% అదనం)
వివరాలకు : అడ్వర్‌టైజ్‌మెంటు మేనేజర్

నాయకత్వానికి ఎన్నికకు వీలుగా పి. వి. రాజీనామా

వచ్చేనెల 1, 2 తేదీలలో రాష్ట్ర లెజిస్లేచర్ పార్టీ సమావేశం

ఆంధ్రప్రదేశ్ సమైక్యతా పరిరక్షణ, అభ్యుదయకర విధానాలపట్ల నరసింహారావు దీక్షాతత్పరతకు శంకరదయాళ్ శర్మ ప్రశంస

న్యూఢిల్లీ, నవంబర్ 25

ఆంధ్రప్రదేశ్ లెజిస్లేచర్ పార్టీ నాయకుని ఎన్నికకు వీలు కల్పించేందుకై నేడు వైదొలగిన శ్రీ పి. వి. నరసింహారావు నాయకత్వానికి తిరిగి పోటీ చేస్తారు.

తిరిగి పోటీ చేయడానికి నరసింహారావు నిర్ణయం

శ్రీ పి వి నరసింహారావుతో టెలిఫోన్‌లో మాట్లాడిన పిమ్మట "ఆయన రంగంలోనే ఉన్నారు" అని కాంగ్రెస్ లెజిస్లేచరీ పార్టీ కార్యదర్శి శ్రీ ఎమ్ తులసీదాస్ "ఆంధ్రభూమి" ప్రతినిధితో అన్నారు.

వర్షేనెల (డిసెంబరు) ఒకటి, రెండు తేదీలలో నాయకునిఎన్నుకోవడానికి రాష్ట్ర లెజిస్లేచరుపార్టీ సమావేశం జరుగుతుంది ఆసమావేశంలో పార్టీ అర్హతనెజ్జనకునుసంబంధించిన వ్యక్తిగతాంశాలు చర్చిస్తారు

కాంగ్రెస్ అధ్యక్షుడు శ్రీ శంకరదయాళ్ శర్మ, శ్రీఉమాశంకర్ దీక్షిత్, ఎఐసిసి ప్రధాన కార్యదర్శి శ్రీమతి ఎమ్ తంద్రన్ శ్రీ ఆనమాచేశానికి హాజరుకావడాని ఉత్తరప్రదేశ్ రోజాం ముఖ్యుడుగా సేనగళానికి రావడం సంతోషమని తెలుపుతున్నది

ప్రధానితో పి.వి.నమావేశం

వారం రోజులుగా కేంద్ర నాయకులతో ఇక్కడ చర్చలు జరుపుతున్న శ్రీ పి వి నరసింహారావు నేడు సాయంత్రం తమ రాజీనామాను కాంగ్రెస్ అధ్యక్షుడు శ్రీ శంకరదయాళ్‌శర్మకు సమర్పించారు. శ్రీ శర్మతో నేడు జరిగిన రెండు సమావేశాల మధ్యకాలంలో శ్రీ నరసింహారావు ప్రధాని ఇందిరాగాంధీని కలుసుకొన్నారు

ఏకగ్రీవ ఎన్నికకు కేంద్ర నాయకుల యత్నాలు

కొత్త నాయకుని ఎన్నుకోవడానికి నాయకుని ఎంపిక ఏకగ్రీవంగా జరిగేలా చేయడానికి శ్రీ శంకరదయాళ్‌శర్మ శ్రీ ఉమాశంకర్‌దీక్షిత్ యత్నిస్తారని తెలుస్తున్నది

శ్రీయుతులు ఎస్ రామచంద్రారెడ్డి శ్రీ జి. వెంకటస్వామి వంటి నాయకులు ఇదివరకే ఏకగ్రీవ నాయకుని సాధ్యపడేలా చేయడానికి తీవ్రంగా యత్నాలు జరుపుతారు

తెలంగాణకు చెందినవారే నాయకుడు కావాలని "ఉదయం" అభ్యర్థన అయితే ఇక పై జరగనున్న తతంగంలో శ్రీ పి వి నరసింహారావుతో పాటు శ్రీ బ్రహ్మానందరెడ్డి కూడా ముఖ్యపాత్ర వహించారని అందరికి తెలిసిన విషయమే

నాయకుని ఎంపికలో శ్రీ శర్మ, శ్రీ దీక్షిత్ ముఖ్యపాత్ర వహించనున్నారు వారిలో వలే తుది నిర్ణయం వచ్చాని స్వయంగా గైకొనే అవకాశం లేకపోలేదు.

శ్రీ దీక్షిత్‌తో సంప్రదించిన తరువాత అప్పటికప్పుడు పత్రికా విలేకరులకు కబురంపి శ్రీ నరసింహారావు రాజీనామా విషయం శ్రీ శర్మ ప్రకటించారు

శ్రీ నరసింహారావు "తన కెలాగునూ" రాజీనామా చేశారని విలేకరుల ప్రశ్నలకు సమాధానం చెబుతూ శ్రీ శర్మ అన్నారు

పి.వి.కి ఎస్.డి.శర్మ ప్రశంస

ముఖ్యమంత్రిగా, పార్టీ నాయకుడుగా, రాష్ట్ర సమైక్యతా పరిరక్షణకై చేసిన సేవను శ్రీ శర్మ ప్రశంసించారు

శ్రీ శర్మ గారి చేసిన ప్రకటన దిగువ విధంగా ఉన్నది — వట్టూరి పథకాన్ని కాంగ్రెస్ పార్టీకి చెందిన శాసన సభ్యులు, ప్రజానీకం అమోదించారు ఈ పథకాన్ని త్వరితగతిన అమలు జరపడానికి వీలుగా రాష్ట్రంలో ప్రజా ప్రాతినిధ్య మంత్రివర్గం ఏర్పాటు జరగాలని ఇదివరకే నేడు హైదరాబాదు వెళ్ళనప్పుడు నన్ను కలుసుకొన్న కాంగ్రెస్ సభ్యులు తమ అభిప్రాయ పరిశీలన

మాతృమంత్రివర్గం ఏర్పాటుకు వీలుగా లెజిస్లేచరుపార్టీ నాయకత్వానికి తన రాజీనామాను శ్రీ పి వి నరసింహారావు సమర్పించారు

"నూతన నాయకుని ఎన్నుకొనే నిమిత్తం డిసెంబరు 1 2తేదీలలో హైదరాబాదు లెజిస్లేచరు పార్టీ సమావేశం జరుగుతుంది

ఆంధ్రప్రదేశ్‌కు శ్రీ నరసింహారావు చేసిన సేవపట్ల మాకు గల ప్రగాఢమైన ప్రశంసాభావాన్ని ఈ సందర్భంలో వ్యక్తం చేయదలచాను

శ్రీ నరసింహారావు మాకు ఎంతో కాలంగా విశ్వాసనీయుడైన సహచరుడు ఆయన విద్యార్థి దశల్లో ఎంతో ఉన్నతమైనవి మేము వారిని ఎప్పుడూ ప్రశంసిస్తూనే వచ్చాము అభ్యుదయకర విధానాలపట్ల అకళంకమైన దీక్షాతత్పరత, రాష్ట్ర సమైక్యతా పరిరక్షణలో ఆయన చూపిన ఎకాగ్రదీక్ష అపూర్వమైనవి

వట్టూరి పథకాన్ని రూపొందించడంలో వివిధ దశలలో మేము ఇరిపిన సర్వ లన్నిటిలో శ్రీ నరసింహారావు ఎంతో సృజనాత్మకమైన విశాల, జాత్యతీపాత నిర్వహించారు

ఆంధ్రప్రదేశ్ శేయస్సుపట్ల ఆయనకు నిస్వార్థమైన స్వభావాన్ని ఇప్పుడు సమర్పించిన రాజీనామా రుజువు పరుచున్నది

అమూల్యమైన ఆయన సలహాలు ఇక మీదటకూడా మనకు లభిస్తాయని ఆశిస్తున్నాను.

'నాయకుని పేరు ఇక ప్రధానే నిర్ణయించాలి'

ఆంధ్ర కార్యాచరణ సమితి ప్రముఖుడు కృష్ణమూర్తి నాయుడు వ్యాఖ్య

(ఆంధ్రభూమి ప్రతినిధి)

హైదరాబాద్ నవంబర్ 25

రాష్ట్ర కాంగ్రెస్ లెజిస్లేచర్ పార్టీకి శ్రీ పి. వి నరసింహారావు రాజీనామా జరగడం అనూహ్య పరిణామమైనది దేశ రాజధాని అగ్రనాయకులు పార్టీ అధ్యక్షుడు బ్రహ్మానంద రెడ్డి ఇక్కడ ప్రధాని రాష్ట్రనాయకత్వ విషయం ఇప్పుడు తమదంతకోరనుకొని జాతీయ నాయకులు తమకు గామాలకు వెళ్ళిపోయారు

ముల్కీ రూల్స్ ప్రాంతీయ సమస్యలు, శ్రీ పి వి నిష్క్రమణ కొర్కెలను సాధించుకున్న ఆంధ్ర రాష్ట్ర కాంగ్రెస్ కార్యాచరణసమితి పరిధిలో హర్షధ్వానాలు పరిమిత స్థాయిలో మాత్రమే వ్యక్తమైనాయి

"ఇక నాయకుని నిర్ణయం ప్రధానే చేయాలి. ఆ మె నిర్ణయానికి బద్ధులమై ఉంటాం" అని సమితి నాయకుడు శ్రీ వి కృష్ణమూర్తి నాయుడు అన్నారు

శ్రీ నరసింహారావు పైతమ కాలాంతిఅశక్తుడు లేదని రాష్ట్ర హితం కోరి ఆయన ఆయన వ్యక్తిగతేచ్ఛలకు లోనయ్యారని అన్నారు

శ్రీ పి వి అనుయాయులలో ఇద్దరు ఆంధ్రభూమి విలేకరితో మాట్లాడుతూ కొంగు పంచ సమీక్షల కోసం మేధుసగ్గీడు గా నిలిచిన మహోన్నత వ్యక్తిత్వాన్ని కేంద్ర కుహనా సమైక్యతావాదు లకు శాంతపరచడానికి త్యాగం చేసిందని కనుక ఆవేదనను ప్రకటించారు

ఈ మధ్య పదుమజిగినట్టున్న ఎం ఎల్ ఏల వసతి గృహాలలో మిస్టీ కలకలం ఉయర్లేంది తిరిగి ప్రజా ప్రతినిధుల పొందన ఏర్పడబోతున్నందుకు జాగ్రత్త సన్నద్ధుడ్ను కుదుటుపడ్డాయి

పార్టీ సమావేశాన్ని శ్రీ పి వి ఏర్పాటు చేసే రామని ఆంధ్ర కాంగ్రెస్ కార్యాచరణ సమితి వారు మంకుపట్టు పట్టడంవల్ల పార్టీ సభ్యులందరి సమావేశం ఏర్పాటుకు అవకాశం కల్పించడానికి శ్రీ పి వి ఈ త్యాగం చేశారని కొందరు వ్యాఖ్యానించారు

తమకు అధిష్ఠానవర్గ నిర్ణయమే నిలబడుతుందని శ్రీ జి రాజారాం అన్నారు. బలహీన వర్గాలవారికి ఆ పదవి తుదకు శ్రీపి.వి. రాజీనామా వారికి తిరిగి పరిణామాన్ని కలిగిస్తుందని ఆయన అన్నారు.

సమైక్య రాష్ట్రంలో తెలంగాణకు ముప్పుకలిగే న్యాయం జరగకూడదని శ్రీ పి వి రాజీనామా చేయవలసిన పరిస్థితులు రుజువు చేశాయని ప్రత్యేక తెలంగాణవాది నాయకులొకరు అన్నారు అన్ని విషయాలలోనూ కేంద్రం ఆంధ్రులు ఒకదికి లొంగుతున్నదని తెలంగాణ వ్యక్తిత్వాన్ని బలిచేయడంద్వారా వారి గొంతెమ్మ కోర్కెల్ని తీరుస్తున్నదని ఆయన అన్నారు

ఆంధ్ర నాయకత్వంలోని తెలంగాణా వ్యతిరేకతను సంతృప్తి చేయడానికే శ్రీ పి వి. రాజీనామా చేయవలసిన పరిస్థితి కల్పించారని ఆయన అన్నారు

ఆంధ్ర నాయకుల ఆశలు కోరికలూకూడా పరిణమించి కాంట్రి ఆంధ్రరాష్ట్ర కాంగ్రెసు కార్యాచరణ సమితి అధ్యాయం ఇక ఇంతటితో ముగుస్తుందని ఆశించవచ్చు.

బాలికలకుకూడా గాలిగుమ్మటాలతో దూరశిక్షణ

న్యూఢిల్లీ నవంబరు 25 (పి టి ఐ)

ఎన్ సిసిలోచేరే బాలికల కోసం మూడు ఆర్థరలో గాలిగుమ్మటాలతో దూరశిక్షణ పొందడం జరగబోతుందని సేనాధిపతి కెప్టెన్ కెరెకరు మీడియా సమావేశంలో చెప్పారు ఈ దాన్ని వేడుకగా ప్రకటించి విలేకరులగోష్ఠిలో ప్రకటించారు

మొదటిదశలో వివిధ రాష్ట్రాలనుండి ఎంపిక చేసిన 20మందిబాలికలకు ఆ గాలిలో శిక్షణ ఇస్తారు 6రుమందికైనా ఇలాంటి శిక్షణ పొందుతున్నారు

నేడే ఢిల్లీకి బ్రెజ్నేవ్ రాక

మాస్కోలో ఘనంగా వీడ్కోలు

మాస్కో, నవంబర్ 25 (పి టి ఐ)

భారతదేశంలో ఐదురోజులపాటు అధికార పర్యటనకై తాష్కెంట్‌మీదుగా ఢిల్లీకి బయలుదేరిన సందర్భంగా సోవియట్ కమ్యూనిస్టుపార్టీ అధినేత బ్రెజ్నేవ్ పోలిట్‌బ్యూరో సభ్యులు ప్రెమిన్ అధికారం నేడు విడ్కోలు చెప్పారు

ఉజ్బెక్ రాజధాని తాష్కెంట్‌లో నేడు రాత్రి గడిపి రేపు ఉదయం 11 గంటలకు బ్రెజ్నేవ్ ఢిల్లీకి చేరుకొంటారు

పోలిట్‌బ్యూరో సభ్యులు అందరి గోమిలో విదేశాంగమంత్రి ఆండ్రీ గ్రోమికో ప్రధాన మహామంత్రి కార్యదర్శులు అవ్ గాన్ దోవ్ బ్రాటన్ ఆయన వెంట వస్తున్నారు

బ్రెజ్నేవ్‌కు విడ్కోలు చెప్పినవారిలో సోవియట్ అధ్యక్షుడు పోడ్‌గార్నీ, రక్షణ మంత్రి ఆండ్రీ గ్రెచ్కో ఉన్నారు.

భారతరష్యా సహకార వ్యాప్తికి చర్చలు

బ్రెజ్నేవ్ పర్యటన సందర్భంలో సన్నాహాలపై ఉభయదేశాల అధికారుల పరిశీలన

న్యూఢిల్లీ నవంబర్ 25 పి టి ఐ

సోవియట్ కమ్యూనిస్టుపార్టీ అధినేత బ్రెజ్నేవ్ భారత పర్యటన సందర్భంగా చేయవలసిన ఏర్పాటుకు తుదిరూపు ఇచ్చే నిమిత్తం సోవియట్ అధికారులు నేడు అనేకసారు సమావేశమైనారు

బ్రెజ్నేవ్ రేపు ఇక్కడికి వస్తున్నారు సోవియట్ ఉపప్రధాని బి ఎన్ పోనోమరేవ్ విదేశాంగమంత్రి ఎ ఎ గ్రోమికో ప్రధాని శ్రీమతి ఇందిరా గాంధీ, విదేశాంగశాఖ కార్యదర్శి శ్రీ కె పి ఎస్ మేనన్ గతాను చర్చలు జరిపారు

బ్రెజ్నేవ్ నేడు ఆర్థిక మంత్రి శ్రీ చిదంబరం సుబ్రమణ్యంతో ఉభయ దేశాల మధ్య ఆర్థిక సహకారం గురించి చర్చించారు ఉభయ దేశాల మధ్య ఆర్థిక సహకారం పెంపొందించడానికి బ్రెజ్నేవ్ పర్యటన కాలంలో అనేక ఒప్పందాలు జరుగుతాయని భావిస్తున్నారు

బ్రెజ్నేవ్ పర్యటన భారత దేశంలో సైనిక ఒప్పందాలు నౌకా పోతర్యాలు తమను కోరినట్లు ఇదేదో చెప్పదన్న ఆరోపణలతో పశ్చిమ రాజధానులలో సన్నాహాలు పతకలు పెద్ద ఎత్తున పథకం సాగిస్తున్నాయి అయితే ఈ ఊహాగానాల వెనుక ఏమీ ఆధారం కన్పించడ లేదు

అయితే భారతదేశం పట్ల పొరుగుదేశాలను, అలీన దేశాలలోను వ్యతిరేకతలు వాటి దానికి పక్కన దేశాలవారు ఈ పథకం సాగిస్తున్నారని ఇక్కడి కొన్ని వర్గాలవారు భావిస్తున్నారు బ్రెజ్నేవ్ పర్యటనకు సైనిక ప్రాధాన్యత, రక్షణ ఒప్పందాలు అంటగట్టడం కేవలం విద్వేషపూరితమైనదని వీరు అంటున్నారు

ఉభయ దేశాలకు పరస్పర ప్రయోజనకరమైన వివిధ అంశాలు ముఖ్యమైన అంతర్జాతీయ సమస్యలు గురించి ప్రధాని శ్రీమతి ఇందిరా బ్రెజ్నేవ్‌తో సమగ్రంగా చర్చించడానికి ఈ పర్యటన తోడ్పడుతుంది.

అమెరికా చైనాలతోనూ వివిధ రంగాల విస్తారాల గురించి, వెనుకటి గురించి ఉభయదేశాల నాయకులు చర్చిస్తారని భావిస్తున్నారు

ఏదేశంతోను సైనిక ఒప్పందం కుదుర్చుకోవాలనిగాని అనియాలో ఏదేశాన్నయినా వేరుగా ఉంచాన్న ఉద్దేశ్యంగాని సోవియట్ యూనియన్‌కులేదని బ్రెజ్నేవ్ ఇటీవల తన పనుగాలలో అనేకసారు అన్నారు

విద్యుత్పత్తి కేంద్రాలు కొందాలు గమలు, ఎనిలాలు పెట్రోకెమికల్స్ రంగాలు ఎరువులు నౌకాయానం విజ్ఞాన రంగం మున్నగునాటిలో ఉభయదేశాల మధ్య సహకారానికి ఒప్పందాలు కుదురుతాయని భావిస్తున్నారు ఇవి ఉభయదేశాలమధ్య ఆర్థిక సహకారాన్ని బలిష్టంగా పెంపొందిస్తాయని భావిస్తున్నారు

బుట్టో విమానంపై వ్యతిరేకులు కాల్పులు జరిపిన ఉదంతం

కరాచీ నవంబరు 25 పి టి ఐ.

ఇటీవల జాయమ్మ సరాదారు రాష్ట్రంలో పర్యటించిన సందర్భంలో భుట్టో ప్రయాణిస్తున్న విమానంపై వ్యతిరేక వర్గం కాల్పులు జరిపిన ఉదంతాన్ని కాబూల్ రేడియో నేడు వెలడి చేసింది

పెషావరినుండి అందిన సమాచారాన్ని ఉదహరిస్తూ భుట్టో పర్యటించిన సభలలో అయనకు వ్యతిరేకంగా పలువు నినాదాలు చేశారని రేడియో పనారం పేర్కొన్నది

అఫ్గాన్ ప్రభుత్వానికి వ్యతిరేకంగా భుట్టో ప్రచారం

న్యూఢిల్లీ నవంబరు 25 (పి.టి.ఐ)

పాకిస్తాన్ ప్రధాని భుట్టో జాయమ్మ సరిహద్దు రాష్ట్రంలోని కొందరితగం పాంతాలను పశ్చిమ పనస్థుడు అఫాన్‌స్తాన్ నాయకుడు సర్దార్ మహ్మద్ దావూద్ ఆక్రమించి పక్షుత్వాన్ని తీవ్రంగా విమర్శించారు

పాకిస్తాన్ వ్యతికలో వ్యవహారాలను భుట్టో పదవీ భవమనఅఫాన్ రాజధాని మహ్మద్ జహీదుషాకు పాకిస్తాన్‌లో ఆశ్రయమివ్వడానికి దావూదు పక్షుత్వానికి వ్యతిరేకంగా అయనను వాడుకొనడానికి సంకల్పించాడట సరిహద్దు పాంతాలలో ఇస్లామాబాదు వ్యతిరేక ఉద్యమం లు పరిచడానికి కాబూల్ రేడియో కారాచీని బుట్టో ప్రచారం చేస్తున్నారు

కొండ పాంతాలలో ఇదివరకు భుట్టో పర్యటించినప్పుడు దేశిన పన గాలలో అపానిస్తాన్ ఇంధనయోగానికి పూనుకొనడం లేక పాక్ అంతరంగిక వ్యవహారాలలో దయిదెనుకొనడానికి పూనుకొంటే దానికి తీవ్రనష్ట కలుగగలదని హెచ్చరిక చారత పాకిస్తాన్ అన్ని సమస్యలను శాంతియుతంగా సంప్రదింపుల ద్వారా పరిష్కరించుకోవ దలుస్తున్నదని ఆయ ప్రయోగం దాని అభిమతంకాదని ఆయన పేర్కొన్నారు

హరిజనులకోసం కట్టిన ఇండ్లను భూస్వాములు కూల్చివేసినఉదంతం

నెల్లూరు నవంబరు 25 (పి టి ఐ)

నెల్లూరుజిల్లాలో నాయుడుపేట సమీపాన సరసారెడ్డి పాలెంలో హరిజనులకోసం కొత్తగా నిర్మించిన 29 ఇళ్లనగృహాలను కొందరు భూస్వాములు ఈనెల 16వతేదీన కూల్చివేశారని పోలీసులకు ఫిర్యాదు అందినది గ్రామాదికారులు అభూస్వాములతో కుమ్మక్కయినట్లు ఫిర్యాదులో పేర్కొన్నారు

29 హరిజనకుటుంబాలకు గత సంవత్సరంలో నివేశన స్థలాలను కేటాయించారు ఇంద నిర్మాణం ఈనెల మొదటివారంలో పూర్తయినది

గ్రామ ఎగువ ప్రాంతంలో హరిజనకాలనీ నిర్మాణాన్ని భూస్వాములు వ్యతిరేకించారని చెబుతున్నారు

ఫిర్యాదు అందినమీదట పోలీసులు అ గ్రామానికివెళ్ళి గ్రామాదికారులను నిర్బంధంలోకి తీసుకున్నారు ఈ వ్యవహారంలో సంబంధంకల భూస్వాములు పరారీలో ఉన్నట్లు చెబుతున్నారు వారికోసం పోలీసులు అన్వేషణజరుపుతున్నారు గ్రామంలో పోలీసు కాపలా ఏర్పాటుచేశారు.

బీహార్ పి.సి.సి. అధ్యక్షుడుగా సీతారామ్ కేసరి

పాట్నా నవంబరు 25 పి.టి ఐ

బీహార్ ప్రదేశ్ కాంగ్రెస్ అధ్యక్ష ఎన్నికలో అధికారవర్గం అభ్యర్థి శ్రీ సీతారామ్ కేసరి మాజీ మంత్రి శ్రీ వాగీశ్వరి నేడు విజయం సాధించారు శ్రీ సీతారామ్ కేసరి పార్లమెంటు సభ్యుడు

ముఖాముఖి పోటీలో శ్రీ సీతారామ్ కేసరికి 321 వోట్లు శ్రీ దూబు 20వోటు వచ్చాయి ఐదు వోటు చెల్లనివి

కేరళ ముస్లిలీగ్ విభేదాల పరిష్కారం

కొచ్చిన్ నవంబరు 25 (పిటిఐ)

కేరళ ముస్లిలీగ్‌లో గత కొంతకాలంగా తలెత్తిన విభేదాలు పూర్తిగా పరిష్కారమై తిరిగి సభ్యత కుదరనట్లు నిన్న ఇక్కడి ప్రకటించారు

రిపబ్లిక్కనవారి పోలీసు పార్టీకి చెందిన శ్రీ బేబీజాన్ రెనిన్యూమంత్రి సీనియోయంలో రావ్రా ముస్లిలీగ్ నాయకులలో సభ్యత కుదిరిందని ఇక పక్షత్వంచేసిన అఖిల భారత ముస్లిలీగ్ అధ్యక్షుడు శ్రీ సులేమాన్ సేఠ్ పత్రికా విలేకరుల గోష్ఠిలో మాట్లాడుతూ ముస్లిలీగ్ మంత్రులలో మార్పు ఉండదని, ప్రస్తుత మంత్రులేకొనసాగుతారని తెలిపారు

73-74 సంవత్సరానికి జాతీయ స్కాలర్ షిపులు

హైదరాబాద్ నవంబర్ 25

1973 మార్చి ఏప్రిల్ నెలల్లో జరిగిన ఉస్మానియా విశ్వవిద్యాలయ ఎస్.ఎస్ సి. పరీక్షలో ఉత్తీర్ణులయి 339 నుండి 429 లోపు మార్కులు తెచ్చుకున్న అభ్యర్థులు 1973-74 వెనకటి స్కాలర్‌షిప్స్ పథకం కింద స్కాలర్‌షిప్‌ఇవ్వడానికి తాత్కాలికంగా సెలెక్టు ఇయబడినారని ఈ సందర్భంగా పూరించవలసిన దరఖాస్తు ఫారాలను ఆయా పాఠశాలలకు పంపినారని పభుత్వం ఒక ప్రకటనలో తెలియచేసినది

ఆక్రమిత భూభాగాలను ఖాళీ చేస్తేనే పశ్చిమ ఆసియాలో శాంతి

విదేశాంగ మంత్రి స్వరణ్‌సింగ్ ప్రకటన

న్యూఢిల్లీ, నవంబర్, 25 (పి టి ఐ)

ఇజ్రాయెల్ ఆక్రమిత అరబ్ భూభాగాలను ఖాళీ చేయనిది పశ్చిమ ఆసియాలో శాంతి ఏర్పడలేదని అని విదేశీ వ్యవహారాల మంత్రి స్వరణ్‌సింగ్ నేడు ప్రకటించారు.

అరబ్‌ల వాదనకు మద్దతుగా ఏర్పాటయిన అఖిల భారత సదస్సుకు పొరంలో తన్నవల ఇచ్చిన ఆయన ఐక్యరాజ్యసమితి స్పష్టంగా తీర్మానంలేసినప్పటికి ఇజ్రాయెల్ ఆక్రమిత భూభాగాలను ఖాళీ చేయకపోవడం శోచనీయమని అన్నారు ఏదో ఒక అగ్రరాజ్యం నుండి రహస్యంగా మద్దతును పొందనిది అది పపంచ సంస్థ అదేశాన్ని ధిక్కరించదలుగదని స్వరణ్‌సింగ్ పేర్కొన్నారు

ఈ పదస్సుకు అరబ్ లీగ్ ప్రధాన కార్యదర్శి సందేశం పంపారు.

వచ్చేనెల పశ్చిమాసియా శాంతి చర్చలు

అమెరికా, రష్యాల సంయుక్తాధ్వర్యాన జెనీవాలో సమావేశం జరిగే సూచన

వాషింగ్టన్, నవంబర్ 25 (ఎ ఎఫ్ పి)

అమెరికా, రష్యాల సహాధ్యక్షతన జెనీవాలోని ఐక్యరాజ్యసమితి కార్యాలయంలో వచ్చే నెల 17 లేక 18 తేదీలలో పశ్చిమాసియా శాంతి సమావేశం జరగనున్నదని అరబ్ దౌత్య వర్గాలవారు నేడిక్కడ వెల్లడించారు

తొలి సమావేశాలు వారం రోజులపాటు జరుగుతాయి తర్వాత సైనిక, రాజకీయ సమస్యలపై రెండు దశలలో జరుగుతాయి మొదటి దశ చర్చల్లో ఈజిప్టు జోర్డాన్ సిరియా పాల్గొంటాయి రెండవ దశలో లెబనాన్ కూడా పాల్గొంటుంది

భారత ఇస్రాయిలీలకు ఆగాఖాన్ ఉద్బోధ

పూనా నవంబరు 25 పి టి ఐ

భారత దేశంలో నివసిస్తున్న ఇస్రాయిలీ మతస్థులందరూ దేశ సమైక్యం అభివృద్ధికోసం పాటుపడవలసి ఆగాఖాన్ నేడొక వర్తమానంలో అభిలషించారు

ఇస్రాయిలీలు పరస్పరం సఖ్యత కలిగి ఉంటూ ఇతర మతాల వారితో సామరస్యంగా ఉండాలని ఇక్కడ "జమాత్ ఖానా"లోని వారుగిలాగ్‌లో తన మతాన్ని యాయకను అయన ఉద్బోధించారు

ధాన్యాల నిల్వలుజప్తు

నిడదవోలు నవంబర్ 25 పి టి ఐ

పొనూరులో ఒక వరకుని గోదాము నుండి 1,000క్వింటాళ్ల ఆహార ధాన్యాలు అక్రమ నిల్వలనుసీల్ సప్లయిశాఖ అధికారులు నిన్న రాత్రి స్వాధీనం పరచుకున్నారు

మునిసిపాలిటీలకు విద్యా గ్రాంట్లు నూటికినూరు శాతం ఇవ్వాలని విజ్ఞప్తి

మచిలీపట్టణం, నవంబర్ 25 పి టి ఐ

మునిసిపాలిటీలకు విద్యాసంబంధమైన గ్రాంటులను నూరుశాతం ఇవ్వాలని, ఉపాధ్యాయుల పెన్షన్ పథకాన్ని జిల్లాలకు అమలు జరపడానికి మునిసిపాలిటీలకు తోడ్పడేందుకు ఈ తర్వాత గెకొనాలని ఆంధ్ర పదేశ్ టీచర్స్ యూనియన్, వరంగల్ టీచర్స్ గిల్డ్‌ల ఆధ్వర్యాన జరిగిన సమావేశ లో కోరారు.

టీచర్ల యూనిఫారమ్ సొక్కాలు కల్పించాలని పథకాన్ని మొదట పనిచేసిన రోజులే వేతనాలు చెల్లించాలని కూడా ఈ సమావేశంలో కోరారు.

జై ఆంధ్ర సదస్సుకు ఆహ్వానసంఘంఏర్పాటు

(ఆంధ్రభూమి విలేకరి)

విశాఖపట్టణం నవంబర్ 25

డిసెంబర్ 16న ఇక్కడ జరిగేజై ఆంధ్ర సదస్సుకు ఏర్పాటుచేసే నిమిత్తం శ్రీ మధిర సుబ్బారావు అధ్యక్షుడుగా శ్రీ ఎం కె సీతారామయ్య కార్యదర్శిగా ఆహ్వాన సంఘాన్ని నేడిక్కడ విశాఖ జిల్లా నగర జైఆంధ్ర ప్రజా సంయుక్తసమావేశంలో ఏర్పాటు చేశారు.

గాంధీ స్మారకచిహ్నానికి ఆగాఖాన్ విరాళం

పూనా, నవంబర్ 25 (పి టి ఐ

ఆగాఖాన్ భవనాన్ని మహాత్మాగాంధీకి దగిన స్మారక చిహ్నంగా ఇంకా అభివృద్ధి పరచడానికి అదనంగా మూడున్నర ఎకరాల భూమిని, 80 వేల రూపాయలను విరాళం ఇస్తున్నట్టు ఆగాఖాన్ నేడు ప్రకటించారు క్విట్ ఇండియా ఉద్యమ సమయంలో బ్రిటిష్ ప్రభుత్వం ఆగాఖాన్‌ను ఈ భవనంలో 21 నెలలు నిర్బంధించింది

కొత్త షిఫ్టు పద్ధతికి సిబ్బంది సంస్థ సమ్మతి

ప్రయోగ రీత్యా ఆమోదించడానికి సిద్ధమని ఐ.ఎ.టి.ఎ. అధ్యక్షుని ప్రకటన

న్యూఢిల్లీ నవంబర్ 25 పి టి ఐ

"ఇండియన్ ఎయిర్ లైన్స్ ఆఫ్ ఇండియన్ ఎయిర్ లైన్స్ అసిస్టెంట్ మేనేజరును కలుసుకొని కొత్త షిఫ్టు పద్ధతి పకారం పని చేయడానికి తమ సంసిద్ధతను తెలియజేశారు ఎయిర్ కార్పొరేషన్ ఎంప్లాయీస్ యూనియన్, అల్ ఇండియా ఎయిర్ కార్పొ ఇంజనీర్స్ అసోసియేషన్ వారు మాత్రం మాటాడకుండా కూర్చున్నారు

కొత్త షిఫ్టు పద్ధతిని నిర్దిష్ట కాలానికి పరీక్షించి చూడడానికి ఐ.ఎ.టి.ఎ ప్రతినిధులు అంగీకరించినా మామూలు రాకపోకలు పునరుద్ధరించడానికి తోడ్పడగలమని సిబ్బంది సంస్థ అధ్యక్షుడు "మేమే ఇచ్చారు ఎయిర్ లైన్స్ ఆఫ్ ఇండియా ఎయిర్ లైన్స్ అసోసియేషన్ మధ్య ఒప్పందం ఎట్వాడాలో ఆలస్యం జరుగగలదని ప్రత్యామ్నాయ ఏర్పాటు చేస్తున్నామని మేనేజ్ మెంటు పకటన చేసింది

రోజుల్లో అదనపు పెట్టెలు వేయడంతో పాటు ఇదివరకు బొంబాయినుండి దిల్లీ కలకత్తా మద్రాసు బెంగుళూరునగరాలకు బోయింగ్ 707 ప్రయాణసర్వీసులు నడిపారు కేరళలో ఇండియా మరి మూడు కేరళలో విమానాలు నడుపుతారని ఎయిర్ ప్రతినిధి చెప్పారు

గ్రీస్‌లోతిరిగి సైనికప్రభుత్వం ఏర్పాటు

ఎథెన్స్ నవంబర్ 25 (ఎ ఎఫ్ పి)

ఏడు వారాల క్రితం మాత్రమే అధికారంలోకి వచ్చిన సివిలియన్ ప్రభుత్వానికి ఉద్వాసన చెప్పి గ్రీక్ సైన్యాలు తిరిగి నేడు పభుత్వాధికారాన్ని కైవసం చేసుకొన్నాయి

భారత వాణిజ్య కాలం ప్రకారం ఉదయం 8-30 గంటలకు సైన్యం అధికారం చేపట్టినది ఆరుగంటలు గడుపరి జనరల్ ఫెడాన్ గిజికిస్ అధ్యక్షుడుగా పదవీ ప్రమాణ స్వీకారం చేశారు

1967లో సైనిక తిరుగుబాటు ద్వారా సివిలియన్ ప్రభుత్వాన్ని కూలదోసిన పేదానులలో ఒక మాజీ అధ్యక్షుడు జార్జిపాపాడోపౌస్ ఏమైనది ఇంతవరకు తెలియలేదు

అధ్యక్ష పొదాన్ని సైనిక బలాలు ఆక్రమించినవి పభుత్వ భవనాలు, నగరంలోని కీలకప్రదేశాలన్నీ సైన్యం ఆధీనంలో ఉన్నాయి

పాపడోపౌలస్‌ను కాల్చి చేశారని అనధికార వార్తలు పేర్కొంటున్నవి సైనిక దళాలు పలుపురిని అరెస్టుచేసి నిర్బంధంలో ఉంచినవి

దేశానికి తీవ్రమైన పమాదాలు ఏర్పడ నందున సైన్యం అధికారాన్ని చేపట్టవలసి వచ్చిందని రేడియోలో ప్రసారమైన సైనికాధికార పకటన పేర్కొంటున్నది

నంగారెడ్డిలో ఇటీవల జరిగిన సభలో ఉపాధివర్గం ఉత్సవం సందర్భంలో మెడిక్ అల్లాబిలెకర్ శ్రీ మహమూద్ అలీ పసంగిస్తున్న దృశ్యం. శాసనసభ్యుడు శ్రీ పి రామచంద్రారెడ్డి కూడా చిత్రంలో కనిపిస్తున్నారు

కనీస అవసరాలకై 2803 కోట్ల కార్యక్రమం

వెనుక బడిన ప్రాంతాల అభివృద్ధికి అధికంగా నిధుల వినియోగం

న్యూఢిల్లీ, నవంబరు 25 (పి.టి.ఐ)

అన్ని రంగాల్లో కనీస అవసరాలు పూర్తి స్థాయిలో ఐదవ పథకం (1978-74)లో తీర్చనుండిన జాతీయ కార్యక్రమం దేశవ్యాప్తంగా ఏకరీతిలో సమాన సౌకర్యాల కల్పనకు పాటుపడి కనీస అవసరాలు పూర్తి స్థాయిలో ఉద్దేశించినది.

ఈ కార్యక్రమం క్రింద వసతులు గుర్తించిన ప్రాంతాలలో పారిశుద్ధ్యం, గ్రామీణ విద్యుదీకరణ, వ్యవసాయ మార్కెటులు ఇవ్వడం, మురికివాడల స్థానే మంచి ఇండ్లను నిర్మించి ఇవ్వడం, గ్రామీణ ప్రాంతాలలో 40 శాతానికి విద్యుత్తు సౌకర్యాన్ని కల్పించి ఇవ్వడం మొదలయినవి అంశాలున్నాయి

ఈ కార్యక్రమానికి 2803 కోట్ల 79 లక్షలను ఐదవ పంచవర్ష ప్రణాళికలో ప్రత్యేకించారు. పై మొత్తం కాక అదనంగా 250 కోట్లను ఎల్.ఐ.సి. విద్యుత్తుగాను ఇస్తారు 40 కోట్లను గ్రామీణ విద్యుత్తు కార్పొరేషన్లకు ప్రత్యేకించారు ఈ కార్యక్రమం క్రింద వత్తేకించే మొత్తాలు ఎక్కువ భాగం వెనుకబడిన ప్రాంతాల అభివృద్ధికి వినియోగించేలా చూసి పదిగా రాష్ట్ర ప్రభుత్వాలను ప్రణాళికా సంఘం కోరగలదు.

ప్రత్యేక తెలంగాణా మహాసభ ప్రచారం

వరంగల్, నవంబర్ 25

వరంగల్ పట్టణంలో డిసెంబర్ 2వ తేదీన జరుగనున్న ప్రత్యేక తెలంగాణా మహాసభ సందర్భంగా కాసు బ్రహ్మానందరెడ్డి పురుషోత్తమరావు నాయకత్వాన ఒక ప్రతినిధివర్గం ఈ నెల 26న శనివారం మండి బాలుగు రోజులపాటు కరీంనగర్, ఆదిలాబాద్, నిజామాబాద్, నల్గొండ జిల్లాలలో వివిధ పట్టణాలలో పర్యటించి ప్రచారాన్ను గురించి వివరించనున్నది.

ఈ ప్రతినిధివర్గంలో కాసు మండలి సభ్యులు శ్రీ డి ఎస్. రాజా ఎస్ జి వోల్ నాయకుడు శ్రీ ఎస్ జగన్మోహనరావు, ఉపాధ్యాయుల నాయకుడు శ్రీ ఫర్మాన్ విద్యార్థి నాయకుడు నర్సింగరావు మొదలగు ఉన్నారు

శ్రీయుతులు జేతిశేఖరరెడ్డి, వి రాజేశ్వరరావు, ఆర్. దిలీప్‌కుమార్, డి. వెంకటేశ్వరు సభ్యులుగా ఉన్న మరో ప్రతినిధి వర్గం 27వ తేదీన ఖమ్మం జిల్లాలో వివిధ పట్టణాలను సందర్శిస్తుంది.

టిక్కెటు లేని రైల్వే ప్రయాణీకులకు శిక్షలు

హైదరాబాద్, నవంబర్ 25 (పి.టి.ఐ.)

దక్షిణమధ్య రైల్వే అధికారులు విజయవాడ జంక్షన్, దాని పరిసర ప్రాంతాలలో ఈనెల 21 నుండి 23 వరకు మూడు రోజులు జరిపిన తనిఖీలో 169 మంది టిక్కెట్టులేని ప్రయాణీకులను, 181 లగేజీ బిల్లులేని కేసులను పట్టుకొన్నట్టు ఒక ప్రకటనలో తెలియజేశారు

ఈ ప్రయాణీకుల దగ్గరినుండి 8 వేల 181 రూపాయలను వసూలుచేశారు

మరో 98 మందిని విచారించి ఆరుగురికి జరిమానా విధించడంతోపాటు మిగిలిన 96 మందికి శిక్షలు విధించినట్లు తెలిపారు

సిమెంట్ లారీ బోల్తాపడి ముగ్గురు పిల్లల మృతి

హైదరాబాద్, నవంబర్ 25 (పి.టి.ఐ)

నిన్న వేకువజామున గుంటూరు సమీపంలో సిమెంట్ బస్తాలతో నిండివున్న లారీ దిరుగి పక్కకు పడిపోయిన పలితంగా ముగ్గురు పిల్లలు దుర్మరణం పాలైనారు

ఆ లారీలో సిమెంట్ బస్తాలు పెట్టుకొని ఆరుగురు పిల్లలతో సహా 11 మంది ప్రయాణిస్తున్నారు లారీ పక్కకు ఒరిగిపోవడంతో సిమెంట్ బస్తాలు పిల్లలపీద పడినవి వల్ల గురు పెద్దలు స్వల్పంగా గాయపడినారు.

పంచాంగం

సోమవారం, నవంబర్ 26

స్వస్తిశ్రీ శాంధిమాన సమాదినామ సంవత్సర మార్గశిర శుక్ల విదియ రాత్రి తెల్లవారుజామున గం 5-54 నిముషములకు పదవరి తదియ జ్యేష్ఠ సాయంకాలం గం. 7-34 నిముషాల వరకు తర్వాత మూల వర్జ్యం లేదు.

తిరుమలయందు సర్వసాధారణముగా జరుగును

ఉదయము కొత్త వ్యాపారముల ప్రారంభము సాయంత్రములకు ఉద్యోగ ప్రయత్నములకు, గృహప్రవేశ యందు మార్పులకు శుభము

మధ్యాహ్న సాయం సమయములు జీతరంగ సంబంధ విషయములకు ఉపరంగ సభలకు శుభము

వ్యాపారరంగంలో వెండిబంగారములు స్థిరాస్తుల క్రయ విక్రయములకు నూనెలు నూనెగింజలు పతి జనవరి యత్రాతర్ముగా నుండును.

వీణ

సర్వెస్ గైడ్

1978-74 పరీక్షల కొరకు విద్యార్థులకు ఇంగ్లీషు ప్రైమర్ I అండ్ II

డిస్ట్రిబ్యూటర్స్

బుక్ సిండికేట్

అప్పుసామి ముదలియార్ ఎదుట

సుల్తాన్‌బజార్, హైదరాబాద్-47 ఆంధ్ర

బెంగాల్ జైళ్లలోని నక్సలైట్లకు రాజకీయ ఖైదీ ప్రతిపత్తికై విజ్ఞప్తి

న్యూఢిల్లీ, నవంబరు 25 (పి.టి.ఐ)

బెంగాల్ జైళ్లలో ఉన్న నక్సలైట్లను రాజకీయ ఖైదీలుగా పరిగణించాలని కమ్యూనిస్టు నాయకుడు శ్రీ భూపేష్ గుప్తా రాజ్యసభలో కోరారు

మిత్రపూర్ జైలులోని నక్సలైట్ ఖైదీలు నిరాహారదీక్ష జరపడాన్ని గురించి శ్రీ భూపేష్‌గుప్తా పసావిస్తూ బాహ్య పోషణ మూతిగా ఏమ పోరికి సంబంధించి ఇతర కారణాలవల్ల జైలులో ఉన్న ఖైదీలుకూడా ఒకరోజు నిరాహారదీక్ష జరిపారని చెప్పారు

జైళ్లలో ఉన్న నక్సలైట్ల పట్ల మానవతా దృష్టితో వ్యవహరించాలని ప్రధాని శ్రీమతి ఇందిరా గాంధి బెంగాల్ ముఖ్యమంత్రికి సందేశం పంపిన వివరాన్ని కూడా ఆయన ప్రభుత్వ దృష్టికి తెచ్చారు

కర్నూలులో ఓరియంటల్ కాలేజి ఏర్పాటు యత్నాలు

కర్నూలు, నవంబరు 25 (పి.టి.ఐ)

కర్నూలులో శ్రీ వేంకటేశ్వర యూనివర్సిటీకి అనుబంధంగా హిందీ, తెలుగు సంస్కృతం లోతిలో ఓరియంటల్ కాలేజి స్థాపించడానికి రాష్ట్ర ప్రభుత్వాన్ని అనుమతి కోరామని స్థానిక హిందీ సేవా మండలి కార్యవర్గం తీర్మానించింది

సమావేశానికి శ్రీ పాలాది రామయ్య అధ్యక్షత వహించారు ప్రస్తుతం మండలి ప్రధాన హిందీమహావిద్యాలయ నడుపుతున్నారు

మండలి అధ్యక్షుడు శ్రీ భీమిశెట్టి వెంకటరామయ్య, కార్యదర్శి శ్రీ కె వి శివశర్మ సమావేశంలో ప్రసంగించారు.

జమ్మికుంటలో సహకార పాడి కేంద్రం

జమ్మికుంట, నవంబర్ 25

జమ్మికుంటలో ఇటీవల కామధేనువు సహకార పాల సంవర్ధక కేంద్రాన్ని ఏర్పాటు చేశారు.

శాసన సభ్యుడు శ్రీ పరిపాటి జగన్నాథ రెడ్డి అధ్యక్షుడుగా ఈ కేంద్రం రిజిస్ట్రేషన్ పొందినదని రైతులు అధికసంఖ్యలో దీనిలో సభ్యులుగా చేరాలని ఒక ప్రకటనలో విజ్ఞప్తి చేశారు

ఇండియా మిత్రదేశమేనని సౌదీ అరేబియా గుర్తింపు

హైదరాబాద్, నవంబర్ 25 (పి.ఎస్.పి)

సౌదీ అరేబియా ఉదారంగా ఎముకు సరవరా చేయదలచిన "మిత్ర దేశాల" జాబితాలో భారత దేశాన్ని కూడా చేర్చినట్టు ఢిల్లీ ముఖ్య వ్యవహారాలకు చెందిన ప్రత్యేక పత్రిక మిడిల్ ఈస్టు ఇకనామిక్ సర్వే వెల్లడి పరచింది.

దీనివల్ల భారతదేశం ఈ సంవత్సరం తొలి తొమ్మిది మాసాలలో పొందిన స్థాయిలోనే మిగతా నెలలలో కూడా సౌదీ అరేబియా నుండి చమురు సరఫరాను పొందుతుంది

సౌదీ అరేబియా నుండి ఈ సంవత్సరం ఇండియన్ ఆయిల్ కార్పొరేషన్‌కు మొత్తం 66 లక్షల టన్నుల చమురు సరఫరా చేయవలసియున్నది. ఇప్పుడు "మిత్ర దేశాల" జాబితాలో చేర్చినందుకు భారత దేశానికి చమురు సరఫరాలో పది శాతం కోత ఉండదు

రామన్నపేటలో డిగ్రీ కాలేజీ ఏర్పాటుకు విజ్ఞప్తి

రామన్నపేట, నవంబర్ 25

రామన్నపేటలో డిగ్రీ కళాశాలను ఏర్పాటు చేయాలని రామన్నపేట విద్యార్థులు విజ్ఞప్తి చేశారు

డిగ్రీ కళాశాలను స్థాపించడానికి వేంపల్లి కార్యక్రమాల్లో భాగంగా వచ్చేనెల ఒకటవ తేదీన ఆలూరు కాస్థాయి విద్యార్థులు సమావేశాన్ని జరుపనున్నట్టు తెలియ చేశారు.

రాష్ట్ర ప్రభుత్వ సిబ్బంది ఆటలపోటీలు

హైదరాబాద్, నవంబర్ 25

రాష్ట్ర స్థాయి సిబ్బంది ఆటలపోటీలు డిసెంబర్ 2, 3 తేదీలలో జరుగుతాయని ఆంధ్రప్రదేశ్ సచివాలయ సిబ్బంది సంఘం అధ్యక్షుడు శ్రీ ఎ. రాజారెడ్డి తెలిపారు.

ఈ పోటీలలో ఆరు జోనల్ జట్టులు పాల్గొంటాయి.

చైనాతో సంబంధాలకై వాటికన్ యత్నాలు

రోమ్, నవంబర్ 25 ఎ.పి.

దౌత్యసంబంధాలు ఏర్పరచుకొనే ఉద్దేశంతో వాటికన్ పెకింగ్‌తో సంప్రతింపులు ప్రారంభించినదని స్థానిక పత్రిక "ఇల్ టింపో" ప్రకటించినది.

బహుళరాజ్యసమితిలోని వాటికన్ ప్రతినిధి, చైనా ప్రతినిధి వర్షానికి మధ్య తొలిదశలు జరుగనున్నట్లు ఆ పత్రిక వాషింగ్టన్ విలేకరి తెలిపారు.

తైవాన్‌లోని తమ దౌత్య ప్రతినిధిని వాటికన్ ఉపసంహరించుకోబోతున్నదని కూడా ఆ పత్రిక పేర్కొన్నది.

నాగారం సమితి బడ్జెట్ ఆమోదం

నాగారం, నవంబర్ 25

నూర్యాపేట తాలూకాలోని నాగారం సమితి సభ్యులు ఇటీవల సమావేశమై 1978-74 సంవత్సరానికి సవరించిన బడ్జెట్‌ను, 1974-75 సంవత్సరానికి ప్రతిపాదించిన బడ్జెట్‌ను ఆమోదించారు. సమావేశానికి సమితి అధ్యక్షుడు శ్రీ కె. శ్యాం సుందర్ రెడ్డి అధ్యక్షత వహించారు.

వివిధ అభివృద్ధి పథకాల క్రింద సమితిలో జరుగుతున్న కార్యక్రమాలను కూడ సమావేశంలో సమీక్షించారు.

77లో గూడూర్-మద్రాస్ మధ్య ఎలక్ట్రిక్ ట్రైయిన్లు

మద్రాసు, నవంబర్ 25 (పి.టి.ఐ.)

గూడూరు-మద్రాసు-తిరువళ్లూరు మధ్య ఎలక్ట్రిక్ రైళ్లు రాకపోకలను 1977-78 సంవత్సరంలో ప్రారంభించే ప్రణాళికలున్నదని దక్షిణ రైల్వే చీఫ్ ఎలక్ట్రికల్ ఇంజినీర్ శ్రీ ఎన్ పద్మనాభన్ పత్రికా ప్రతినిధులకు చెప్పారు.

ఈ రైల్వేలైన్ విద్యుదీకరణ పథకానికి నేడు ప్రారంభోత్సవం జరిగింది.

మద్రాసులోని విద్యుత్ కర్మాగారం నుండి ఈ లైన్‌లో ఎలక్ట్రిక్ ట్రయిన్‌లు నడపడానికి విద్యుత్ శక్తి లభిస్తుందనడంలో సందేహంలేదని ఆయన అన్నారు.

మద్రాసు-హార్బర్ సెక్షన్‌లో రైల్వేలైన్ విద్యుదీకరణకు సర్వే త్వరలో ప్రారంభమవుతుందనీ మద్రాసు-సూళ్లూరుపేట-ఎరోడ్ సెక్షన్‌లోనూ, సూళ్లూరుపేట-తెంగుమరాడా సెక్షన్‌లోనూ రైల్వే లైన్ విద్యుదీకరణకై పరిశీలన జరుగుతున్నదని ఆయన అన్నారు.

భూస్వాములకు అధిక ప్రాధాన్యం లభించిన మన మంత్రివర్గాలు

న్యూఢిల్లీ నవంబర్ 25 పి.టి.ఐ.

ఆంధ్రప్రదేశ్ రాష్ట్రావిర్భావ తర్వాత ఏర్పడిన ఎనిమిది మంత్రి వర్గాలలో మూడూ భూస్వాములకే హెచ్చు ప్రాతినిధ్యం లభించినట్లు హైదరాబాదులోని ఉస్మానియా విశ్వవిద్యాలయంవారు జరిపిన ఒక సర్వేలో వెలడైనది.

ఈ మంత్రివర్గాలలో 54 శాతం మంది భూస్వాములు నియుక్తులుకాగా 25 శాతం న్యాయవాది వృత్తిలో ఉన్నవారికి మిగిలినవారిలో 18 శాతం సాంఘిక సేవకులు, ట్రేడ్‌యూనియన్ నాయకులకు 2 శాతం విద్యులకు ప్రాతినిధ్యం లభించినది.

జిల్లాలవారీగాచూసే ఈ ఎనిమిది మంత్రివర్గాలలోనూ హైదరాబాద్ గుంటూరు జిల్లాలకు ప్రాతినిధ్యం లభించినది. శ్రీ పి వి నరసింహారావు ముఖ్యమంత్రి అయిన తర్వాత 1971లో శ్రీ పి. జనార్దన్‌రెడ్డి, 1972లో శ్రీ జి రామారావుకు మంత్రిమండలిలో స్థానం కల్పించడంవల్ల కడప నిజామాబాద్ జిల్లాలకు తొలిసారిగా రాష్ట్ర మంత్రివర్గంలో ప్రాతినిధ్యం లభించినది.

ఇక కులాలవారీగా చూసే రెడ్డికు కమ్మవారికి అత్యధిక ప్రాధాన్యతలు హెచ్చు ప్రాధాన్యత లభించినది. ఇకపోతే ముస్లింలకు ప్రతి మంత్రివర్గంలోనూ ప్రాతినిధ్యం లభించినది. ఐదుమంత్రివర్గాలలో మూడవ వంతు మంది రెడ్డులు కాగా 7-21 శాతం వరకు కమ్మవారు బ్రాహ్మణులు ఉన్నారు. ఇక 1971లో శ్రీ కె వీరారావు డాక్టర్ చెంచయ్యదేవరాయ మంత్రివర్గంలో చేరిదంవల గిరిజనులు కేవలం ఒకరు మొదటిసారి రాష్ట్రమంత్రిమండలిలో స్థానం లభించినది.

యూనివర్సిటీ విద్య పూర్తిచేసుకొని బయటకి వస్తున్న యువకులు మంత్రివర్గాలలో చేరుతుండగా, స్వాతంత్ర్య పోరాటకాలంలో విశేష త్యాగాలుచేసిన వృద్ధతరం వారు విస్మరింపబడుతున్నారు.

1956లో శ్రీ నీలం సంజీవరెడ్డి నాయకత్వాన 14మంది సభ్యులతోకూడిన మంత్రివర్గంలో వరంగల్, కరీంనగర్, పశ్చిమ గోదావరిజిల్లా మహబూబ్ నగర్ నల్లగొండ నిజామాబాద్ మెదక్, కృష్ణా, విశాఖపట్టణం, శ్రీకాకుళం, కడప జిల్లాలకు ప్రాతినిధ్యం లభించగా పోగా 1961లో 25మంది సభ్యులతో ఏర్పడిన మంత్రివర్గంలో వరంగల్ నిజామాబాద్, విశాఖపట్టణం, నెల్లూరుజిల్లాలు మినహా మిగిలిన పై జిల్లాలన్నింటికీ ప్రాతినిధ్యం కల్పించారు.

పాంతాలవారీగాచూసే మూడు ప్రాంతాలవారికి కూడాను దాదాపు సమాన ప్రాతినిధ్యం లభించినది.

శ్రీ బ్రహ్మానందరెడ్డి ముఖ్యమంత్రి కాక పూర్వం మంత్రివర్గసభ్యులసంఖ్య 18-18 వరకు మాత్రమేఉండేది అత్యధికం అయిన ఈ సంఖ్యను 28కి పెంచారు. శ్రీ పి వి. నరసింహారావు ముఖ్యమంత్రి అయ్యాక మంత్రివర్గసభ్యుల సంఖ్యను 29కి పెంచారు.

డి.ఎమ్.కె. వైదొలగడమే ఉభయ కాంగ్రెస్‌ల ధ్యేయమని వివరణ

వారణాసి, నవంబర్ 25 (పి.టి.ఐ.)

కాంగ్రెస్‌తో శ్రీకామరాజ్ చేరుతున్న ఎన్నికల ఒప్పందం ఎమిలినాడు రాష్ట్రం నుండి జాతివ్యతిరేక శక్తులైన డి.ఎమ్.కె అన్నా డి.ఎమ్.కె అధికారాన్ని వదిలిపెట్టడానికేనని పక్షపాత కాంగ్రెస్ నాయకుడు, పార్లమెంటు సభ్యుడు శ్రీ ఐనార్దన్ పడిక్కడ అన్నారు.

ఈ ఒప్పందం ప్రతిపక్ష కాంగ్రెస్ కాంగ్రెస్‌ను విలీనానికి ప్రాతిపదిక కాదనీ తక్కువ హానికరమైన పార్టీకి సహకరించడమే ఈ ఒప్పందం అంతర్యమనీ ఆయన అన్నారు.

దేశంనుండి ఎమిలనాడు విడిపోవాలని డి.ఎమ్.కె; అన్నా డి.ఎమ్.కె. కోరుతున్నాయనీ ఉత్తర ప్రాంతంపై తిరుగుబాటు చేయదలచుకున్నాయనీ ఆయన అన్నారు.

ఎమిలనాడు సమస్య ఒకరీతిగా జాతీయ సమస్య అనీ జాతిసమైక్యతను కోరే శ్రీ కామరాజ్ ఈసమస్యను ఎదుర్కొనడానికే కాంగ్రెస్‌లో ఎన్నికల ఒప్పందం పడుతున్నారనీ ఆయన చెప్పారు.

పోషకాహార సమస్యపై నగరంలో చర్చాగోష్ఠి

హైదరాబాద్, నవంబర్ 25 (పి.టి.ఐ.)

పోషకాహారము, వంటకాలకు సంబంధించిన వర్క్‌షాప్‌కు పోషకాహార అభివృద్ధి సంఘం ఉపాధ్యక్షుడు డాక్టర్ ఎన్ వరదరాజన్ నిన్న ఇక్కడ ప్రారంభోత్సవం చేశారు. పాంతీయపరిశోధనాలయం డైరెక్టర్ డాక్టర్ జి ఎన్. సిద్ధు ఈ ప్రారంభోత్సవానికి ముఖ్య అతిథిగా వచ్చారు.

శ్రీ వి హెచ్ షా డాక్టర్ కె జి మేనన్, శ్రీ ఎస్.పి సింగ్, డాక్టర్ కె టి అచ్చయ్య పోషకాహారం ఉత్పత్తి వంటకాలు, ప్రదేశానికి సంబంధించిన సమస్యలపై ప్రసంగించారు.

బ్యాంక్ సిబ్బందిసమాఖ్య అధ్యక్షుల సదస్సు

హైదరాబాద్, నవంబర్ 25

అఖిల భారత బ్యాంక్ ఉద్యోగుల సంఘం పిలుపునిచ్చిన మేరకు ఈ నెల 14న తేదీనుండి 20 వ తేదీవరకు ఆంధ్రప్రదేశ్ బ్యాంకు ఉద్యోగుల సమాఖ్య "సహకార వారోత్సవాన్ని" నిర్వహించింది సిబ్బంది ప్రదర్శనలు, ఊరేగింపులు జరిపారు.

కార్యక్రమాల ముగింపు సందర్భంగా ఒక చర్చాగోష్ఠి ఏర్పాటయింది. డా కె రాత్ బహదూర్ గౌడ్ అధ్యక్షత వహించారు.

రాష్ట్రప్రభుత్వ ప్లానింగ్ శాఖ కార్యదర్శి శ్రీ బి పి ఆర్ విఠల్, బ్యాంక్ సిబ్బంది సమాఖ్య సహాయ కార్యదర్శి శ్రీ ఎ సుందరరావు సమాఖ్య కార్యదర్శి శ్రీ పి వి కేశవానందరావు పల్గొనుచు గోష్ఠిలో పాల్గొన్నారు.

జనసంఘ రేడియో పోటీ సంస్థ కాదట

మిర్యాలగూడ, నవంబర్ 25 పి.టి.ఐ.

తమవారి పాంచజన్యమన్న రేడియో సర్వీస్ ఆలిండియా రేడియోకు పోటీ కాబోదని జనసంఘ్ నాయకుడు శ్రీ అటల్ బిహారీ వాజ్‌పేయి స్పష్టంచేశారు.

నిన్న ఇక్కడ యువకుల కలిఅధ్వర్యాన ఏర్పాటయిన ఒక సభలో మాట్లాడుతూ, పార్టీ మనంత త్వరలోనే రేడియో స్టేషన్‌ను నెలకొల్పుతున్నట్లు ఆయన చెప్పారు.

అయితే ఈ రేడియో స్టేషనుఎక్కడ నెలకొల్పుతారో చెప్పడానికి ఆయన నిరాకరించారు.

కొత్త జిల్లా జడ్జ్‌ల నియామకం

హైదరాబాద్, నవంబర్ 25 పి.టి.ఐ.

ఆంధ్రప్రదేశ్ హైకోర్టు అడిషనల్ సెషన్స్‌లో రెండవ గ్రేడుకు నెలదిన జిల్లా-సెషన్స్‌జడ్జి పదవులకు రాష్ట్రలోనిమూడు పాంతాలకు ప్రాతినిధ్యం లభించే విధంగా నియామకాలు జరిగాయి.

రాజ్యాంగం 233వ నిబంధన కింద తమకున్న అధికారాలను పురస్కరించుకొని రాష్ట్ర హైకోర్టు పదవ న్యాయమూర్తి నియమించిన గవర్నర్ దిగువ వ్యక్తులను జిల్లా సెషన్స్ జడ్జీలుగా నియమించారు.

శ్రీ జి రాధాకృష్ణరావు, శ్రీ ఎమ్ వాసుదేవరావు, శ్రీ టి బాలిరెడ్డి, శ్రీ కె వి నరసింహమూర్తి, శ్రీ రమణరావు సర్వేశ్వర్.

అమ్మకము

కటరు కాలు బిడ్డ లిప్పులు హెచ్ ఎస్ ఎస్ బిలు వగైరాలు; మరియు సెమి హైసిసర్ కాంపోనెంట్లనంటి ఉపయోగించిన ఇంజినీరింగ్ పరికరాలు "యథాతథ స్థితిలో" వెంటనే అమ్మకానికి లభ్యమగును. కొనాలని అభిలషించేవారు రు 5/-లను రొక్కంగా గాని లేదా పోస్టల్ ఆర్డరుగా గాని పంపి కమర్షియల్ మేనేజరు మెస్సర్స్ పాగాటూల్స్ లిమిటెడ్, కవాడిగూడరోడ్ సికింద్రాబాదు-500003 నుండి పొందవచ్చును. చివరి తేదీతుది ఆఖరు తేది 20-12-1978

లైఫ్ ఇన్సూరెన్స్ కార్పొరేషన్ ఆఫ్ ఇండియా

(1965 సంవత్సరపు లైఫ్ ఇన్సూరెన్స్ కార్పొరేషన్ చటం ననుసరించి స్థాపింపబడినది)

హైదరాబాద్ డివిజనల్ కార్యాలయము

పెయిడ్ లైసెన్సుడ్ మన్ మోహన్ సింగల్, కిరణ్ శ్రీహెచ్ ఎల్ సింగల్, సి-4డి/110, డి డి ఎ ఫ్లాట్స్, అనకపురి, న్యూఢిల్లీ-22 వారి జీవితంపై మారే ఇన్సూరెన్స్ పాలసీ పోయినదని తెలియవచ్చినది. ఈ తేదీనుండి ఒక నెలలోగా ఆక్షేపణలేమియు మాకు చేరనియెడల రూపికేట్ పాలసీ ఇవ్వబడును.

(సం) కె వి వై. శాస్త్రి

ప్రదేశం: డివిజనల్ మేనేజర్

హైదరాబాద్

తేది: 26-11-78

(R-6448)

డ్రేస్ మెటీరియల్స్ కంపెనీలు
పేంట్లు సొసైటీలు
డిజైనులు ఆపోసిటేవస్
కాపీరైటు కంపెనీ ఎగ్జిమ్ట్లు
అగ్గి మార్కులు రైల్వేకెయిమ్స్ మరియు పోటెన్సీ

రిజిస్ట్రేషన్‌కు సంప్రదించండి

బీకన్స్

8-2-16 మార్కెట్ వీధి (రామకృష్ణమఠం ఎదుట) సికింద్రాబాద్-ఆం.ప. ఫోన్ నెం 7-478

(R-6450)

FLORAL

అనేక నమూనాలలో మీ దుస్తులకు అధునాతన మెటీరియల్

ఇప్పుడు మీరు మీఇష్టానుసారం, పాలు కోట్లు వగైరాలను భారతదేశపు మొదటి ఫ్లోరింగ్ నెలాన్ మెటీరియల్ నుండి ఎయారు చేసుకోవచ్చు

ఫ్లోనెల్‌తో మీ జీవితాన్ని అధునాతనం చేసుకోండి!

పెద్ద నమూనాలకు పనికివచ్చే ఈ ఫ్లోరింగ్ మెటీరియల్‌ను వివిధ రంగులలో మీరు ఉపయోగించుకోవచ్చు!

కార్ మరియు వస్త్రదర్శన హాల్ హోటల్ సెటరీ, బేతి సంచులు, బూటు బెల్టులు బాడ్మింటనులు టోపీలు బొమ్మలు, ప్యాకింగ్ లైనింగ్‌కు, కెడ్‌కవర్లు, కార్పెట్లు వగైరాలు

ఆంధ్రప్రదేశ్‌లో డిస్ట్రిబ్యూటర్లు:

బెటర్ లివింగ్

రాజభవన్ రోడ్, ఖైరతాబాద్ హైదరాబాద్, ఫోను: 85419

కృష్ణా, గుంటూరు తూర్పు గోదావరి విశాఖపట్నం మరియు నెల్లూరు జిల్లాలకు డీలర్లు

మెస్సర్స్ అలంకార్ ట్రేడర్స్ కాకినాడ విజయవాడ మరియు విశాఖపట్నం

హైదరాబాదుకు డీలరు

మెస్సర్స్ కోసల్ ఫైబర్ ప్రొడక్ట్స్ ప్రైవేట్ లిమిటెడ్ 3-5-840/డి నారాయణగూడ వాటర్‌ట్యాంక్ ఎదుట, హైదరాబాదు

మెస్సర్ అయిల్‌మాన్ గాంధీ మెడికల్ కాలేజి ఎదుట ఐషిర్ బాగ్, హైదరాబాదు-29

పాతినిధ్యంలేని ప్రాంతాలలో డీలర్షిప్‌కై ఎంక్వయిరీలు కోరబడుతున్నవి.

హైదరాబాద్‌లో హౌస్‌వుల్ కలెక్షన్లతో 4 ప్రదర్శనలు

ఏ నోటివిన్నా ఇదేమాట!

నేడే రాత్రి 9-00 గంటలకు

ఆఖరి ప్రదర్శన!

హాస్పిటాలిటీ ఇన్ ఇండియా. టూరిజం సమర్పించే

"ఇస్తాంబుల్ నైట్"

గాంధీభవన్ థియేటర్‌లో

20 మంది విదేశీ అతిథులాడబడు పనర్పించే

పసంద పల్యాకగాంచిన గొప్ప నేత్ర ప్రదర్శన!

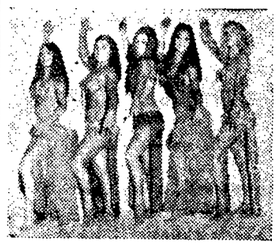

అంతర్జాతీయంగా పేరెన్నికగన్న "క్లియోపాత్రా" నృత్యాలు సంగీతం పాటలు ఇంద్రజాలం పిల్లి విద్యాసాలు పెర్ అండ్ స్పేర్ డ్యాన్సులు

పర్కిష్ మరియు ఇరానియన్ కళాకారుల ఓరియ టలీ మరియు సోలో జరిక నృత్యాలు

ప్రవేశం: రు. 15/-; రు 10/-; రు: 5/- రు. 3/-లు మాత్రమే

అడ్వాన్సు బుకింగ్ గాంధీభవన్ థియేటర్‌లో ఉదయం 11 గం. నుండి

గమనిక ఇది ఆఖరి ప్రదర్శన నిరాశ పొందకుండా వెంటనే మీ సీటును బుక్ చేసుకోండి!

(Jamsheed)

ప్రకటన

మా కక్షిదారు హైదరాబాదు జిల్లా రం 1-6-487 నివాసి పి.వి.పి.పి.ఎం.ఎల్.ఎ. శ్రీమతి ఎన్ శకుంతలమ్మ హైదరాబాదు మూసారంబాగ్ నెం. 16-11-176 ఇ.టి.లోగల పదమటి వైపు రాగమను హైదరాబాద్ మూసా హైరోడ్ లాల్జీమేన్షన్ పార్టీలో నివసిస్తున్న పరాగసిలు కుమార్, వస్తు యజమాని అయిన శ్రీ బాబూలాల్‌నుండి కొనుటకు అభిలషించి అతనికి అడ్వాన్సు కూడా చెల్లించినది పై అస్తిపై ఎవ్వరికైనా ఏ లాంటి హక్కులు దస్తావేజులు ఏ డిక్రీలు కేసులు లేదా ఇతర అక్షేపణలు ఏమి నా ఎవ్వరో వారికి ఈ నోటీసు ప్రచురిస్తున్న తేదీనుండి 10రోజులలోగా నాకు తెలియపర్చవలెను లేదా మాకియిచ్చిన అమ్మకమును పూర్తిచేయుటను మరియు ఆ ఆదుపరి ఈ విషయంపై ప్రశ్నించుటకు అవకాశము

బి ముత్యాలు
బి ఏ ఎగ్ ఎల్ బి
బి రామకృష్ణారావు,
బి ఎస్‌సి ఎల్ ఎల్ బి
అడ్వొకేట్లు
6-3-49-బి మాన్సూన్ హౌస్ ఆర్ పి రోడ్
సికింద్రాబాద్-ఆం ప

(R-6449)

కాంప్టన్ గ్రీవ్స్
డ్రై సెల్ బ్యాటరీ

Compton Greaves

AYYARS-CC-381 TL

వైవాహిక జీవితాన్ని ఆరోగ్య పదంగానూ సంతోష ప్రదంగానూ గడుపుటకు మార్గదర్శకులు

శాస్త్రీయ పద్ధతిలో స్త్రీచికిత్స లేకుండా పూర్తి ఆరోగ్యాన్ని పొందుటకు సెక్సు స్టెమిలిసుకు సంపదించండి 22 సంవత్సరాల అనుభవం

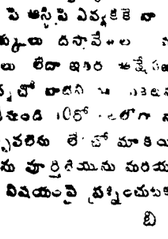

డా॥ రాయ్ గవర్నమెంటు రిజిస్టర్డు నిరసమ రూములు ఎలక్ట్రానిక్ చికిత్సల ద్వారా నయం చేసుకొని మీ వైవాహిక జీవితాన్ని సుఖవంతము చేసుకోండి నిరసము లేదా ఎలక్ట్రానిక్ మందుల ద్వారా లేక ఎలక్ట్రిక్ చికిత్సలు కూడా నయం చేయబడును సంప్రదించుటకు సా॥ 8-00 నుండి 1-00 గం॥ సా॥ 4-00 నుండి రా॥ 9-00 వరకు

రాయ్ మెడికల్ హాల్ ESTD 1950

మొదటి అంతస్తు బేగంపేట్ మిరిరోడ్ మనోహర్ థియేటర్ వద్ద)

సికింద్రాబాద్ ఫోన్ 12184

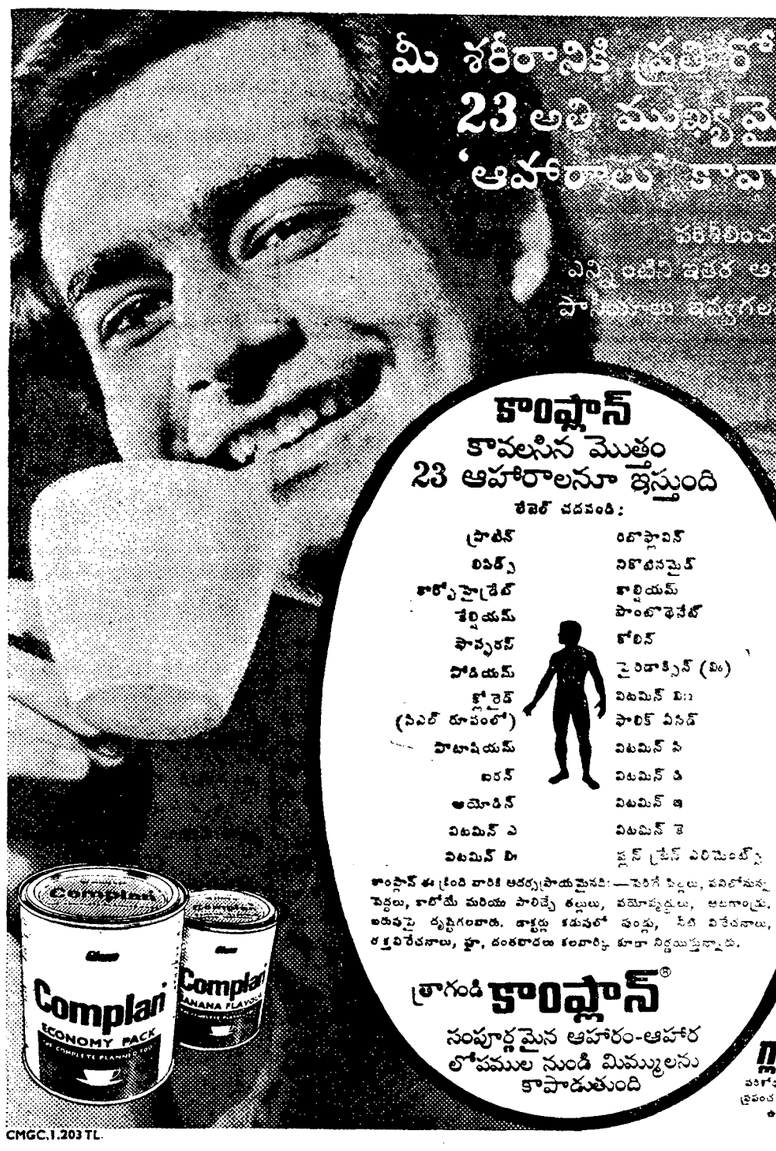

మొక్కజొన్న పండించే వ్యవసాయదారులారా! మీ పంటను కాండముతొలిచే పురుగులనుండి కాపాడుటకు డిప్టెరెక్స్ గ్రాన్యూల్స్ వాడండి

డిప్టెరెక్స్ గ్రాన్యూల్స్
తక్కువ విష ప్రమాణం గల యీ కీటకనాశని ఎక్కువగా నమ్మదగినది. మొక్కజొన్నపై వచ్చే, కాండమును, కంకెను తొలిచే పురుగులను బాగుగా అరికట్టును.

డిప్టెరెక్స్ గ్రాన్యూల్స్‌ను వాడి మొక్కజొన్న పంట నుండి ఎక్కువ లాభమును పొందండి.

డిప్టెరెక్స్ గ్రాన్యూల్స్
వీటిని వాడుట సులువైనది. చల్లుటకు వాడే పనిముట్టుతో, వీటిని మొక్కలపై చల్లండి.

చాలా శక్తివంతమైనది

BAYER నాణ్యతగల బేయర్ క్రిమిసంహారక మందులు

4/282 (752)

ఆంధ్రప్రదేశ్ ప్రభుత్వము అటవీశాఖ

జిల్లా అటవీశాఖాధికారి కార్యాలయము

Rc. No: 3441/1973-c3.
తేదీ: 26-11-1978

పామిలు డివిజన్, ఇబ్రాహీం 60480

శ్రీ జి శంకరరావు, బి యస్ సి,
జిల్లా అటవీ శాఖాధికారి

వేలము ప్రకటన

క్రింద మూలముగా తెలియజేయునది ఏమనగా ఈ దిగువ నుదహరించబడిన కలప మజీయు సెజా లాట్లు అటవీశాఖాధికారి పామిల్లు డివిజన్ ఇబ్రాహీం తీ॥ అదిలాబాదు లేక వారిచే నియమింపబడిన ఇతర అధికారులచేగాని 19 20 డిశంబరు 1978 దినములలో ఉదయం 11-00 గంటలనుండి మజీయు అనవసరమైన ఆ మరుసటి దినమున ఆ యా విక్రయదినోలందు బహిరంగముగా వేలమువేసి విక్రయింపబడును

విక్రయదినో పేరు	కలప వివరములు	సుమారు ఘనపు మీటర్లు	వివరములు
1	2	3	4
1. పట్టుత్వ కలప డిపో ఇబ్రాహీం	1 చేతు దూలములు మజీయు బాసములు	1500	ఈ కలప లాట్లు వారీగా విక్రయింపబడును
2. పట్టుత్వ సామిల్లు ఇబ్రాహీం	1 చేతు సైజులు మజీయు రిపెరు	850	

4 అమ్మకము పన్ను 3 1/4% బొకాలకు మరియు సెజా అమ్మకము మొత్తముపై మజీయు అమ్మకపు పన్ను పై 3 1/4% బొ॥ వేలము జరిగిన తక్షణమే చెల్లించవలయును

3 అమ్మకపు షరతులు మజీయు యితర వివరములకు అటవీశాఖాధికారి సామిల్లు డివిజన్ లేక విక్రయదినో అధికారులను సంప్రదించి పొందవచ్చును.

జి శంకరరావు
జిల్లా అటవీశాఖాధికారి
సామిల్లు డివిజన్, ఇబ్రాహీం

(DIPR & T: 993/73)

మున్సిపల్ కౌన్సిలు కార్యాలయము, సిద్దిపేట. (మెదక్ జిల్లా)

నం. 179/7/68-78 తేది: 14-11-78

ప్రకటన

విషయము:— పన్నులు-మున్సిపల్ కౌన్సిల్, సిద్దిపేట-బంతులపై పన్ను విధింపు-ఆరి ప్రకటన ప్రచురణకు సంబంధించినది

1965 సంవత్సరపు ఆంధ్రప్రదేశ్ మున్సిపాలిటీల చట్టం సెక్షన్ 88 ననుసరించి, సిద్దిపేట మున్సిపల్ కౌన్సిలు 28-7-1978వ తేదిగల నెం 26 తీర్మానంలో 1965 సంవత్సరపు ఆంధ్రప్రదేశ్ మున్సిపాలిటీలచట్టం, సెక్షన్ 113 తో కలిపి చదివిన సెక్షన్ 81 పన్నుల్లో బంతులపై పన్నును మార్చుటయుటకు ప్రతిపాదించినదని ఇందు మూలంగా ప్రజలకు తెలియజేయుటకై ప్రకటించడమైనది కౌన్సిలు అభిప్రాయము చట్టపు సెక్షన్ 81 (2) నిబంధనల ననుసరించి మొదటిసారిగా స్థానికంగాను మరియు 1978 ఆగస్టు 28వ తేదినాటి ఆంధ్రభూమి దినపత్రికలోనూ ప్రచురింపబడినది మరియు జిలా గజెట్ (మెదక్ లో ప్రచురించవలసిదిగాకోరుతూ సంగారెడ్డిలో గల మెదక్ జిలా కలెక్టరుకు పంపబడినది ఇ.కా కౌన్సిలు పరిశీలనా నిమిత్తం ప్రచురించిన తేదినుండి ఒకనెలలోగా ఆక్షేపణలేమైనా వున్నయెడల అందజేయవలసినదిగాకోరుతూ స్థానికంగా ప్రచురింపబడినది. ఆక్షేపణలేమియు రానందున, 1-4-1978వ తేదినుండి మరో ప్రకటన ప్రచురించేవరకు దిగువ షెడ్యూలులో తెల్పిన విధంగా బంతులపై పన్నును మార్చుచేస్తూ 31-10-78 తేదిగల నెం. 40 తీర్మానంలో మున్సిపల్ కౌన్సిలు తీర్మానించినది.

(కె విఠల్‌దాస్)
కమీషనర్ అండ్ స్పెషల్ ఆఫీసరు,
మున్సిపాలిటీ, సిద్దిపేట

సిద్దిపేట
తేది: 14-11-1978

షెడ్యూలు

1965 సంవత్సరపు ఆంధ్రప్రదేశ్ మున్సిపాలిటీల చట్టం సెక్షన్ 113తో కలిపి చదివిన సెక్షన్ 81 ననుసరించి మరియు టాక్సెసన్ అండ్ పెనాల్టీ నిబంధనల షెడ్యూలు II లోని నిబంధన 21 ననుసరించి సిద్దిపేట మున్సిపాల్టీ పరిధిలో గల బంతులపై 1-4-1978 నుండి విధింపబడిన రేట్లు దిగువ ప్రతిపాదిత రేటుగా తెల్పబడినవి.

కలప నెం.	వివరము		సంవత్సరానికి రేటు రు॥లలో
1.	ఒక్కొక్క ఏనుగుకు	—	24-00
2.	ఒక్కొక్క ఒంటెకు	—	12-00
3	ఒక్కొక్క గాడిదకు	—	1-00
4	ఒక్కొక్క పందికి	—	1-00
5	ఒక్కొక్క మేకకు	—	1-00
6.	ఒక్కొక్క కుక్కకు	—	1-00

కె విఠల్‌దాస్,
కమీషనర్ అండ్ స్పెషల్ ఆఫీసరు
మున్సిపాల్టీ, సిద్దిపేట.

355 లక్షల కిలోవాట్ల విద్యుదుత్పాదనలక్ష్యం

న్యూఢిల్లీ, నవంబర్ 25 (పి.టి.ఐ.)

కేంద్ర మంత్రివర్గం ఆమోదించిన ఐదవ పథకానికి అనుగుణంగా విద్యుదుత్పాదన లక్ష్యాన్ని 355 లక్షల కిలోవాట్లుగా నిర్ణయించినట్లు కేంద్ర ఇరిగేషన్, విద్యుచ్ఛక్తి శాఖమంత్రి శ్రీ కె.సి. పంత్ నిన్న ఇక్కడ పత్రికాప్రతినిధుల సమావేశంలో వెలడించారు.

1974 మార్చి 31 తేదీతో నాలుగవ పథకం పూర్తయ్యేనాటికి విద్యుదుత్పాదన 190 లక్షల కిలోవాట్లకు చేరుకుంటుందని నిర్ణీత లక్ష్యాన్ని అధిగమించడం కోసం ఐదవ పథకాలకాలంలో 150 లక్షల కిలోవాట్ల ఉత్పాదనకు కృషి జరుగుతోందని అయన చెప్పారు.

సాంకేతిక పరంగా, పాలనా విషయంగా అందవలసిన తోడ్పాటు అందకపోతే అయినప్పటికి పథకాలక్ష్యాన్ని పూర్తిగా సాధించాలనుకున్నట్లు శ్రీ పంత్ ఆశాభావాన్ని వెలిబుచ్చారు. ఇప్పటికే ఎక్కువ సంవత్సరాలుగా కొంతగా ఎర్పడిన విద్యుదుత్పాదన కొరతను పరిష్కరించేందుకు ఐదవ పథకాలకాలంలో మాత్రం ఏడాదికి 40 లక్షల కిలోవాట్ల విద్యుదుత్పాదన కలిగి అదనంగా సృష్టించవలసి ఉంటుందని కేంద్రమంత్రి అన్నారు.

ఆహార దాన్యాల వర్తకులకు శిక్ష

నిడుదవోలు, నవంబర్ 25 (పి.టి.ఐ.)

దుకాణంలోనుండి ఆహార దాన్యాల మచ్చు తీసుకోవడానికి ఆహార శాఖ ఉద్యోగులను నిరోధించినందుకు పశ్చిమ జిల్లా కందుకూరులకు చెందిన ఆహార దాన్యాల వర్తకులు ముగ్గురికి ఆరేసి నెలల శిక్షను, వెయ్యి రూపాయల జరిమానా విధించారు.

ఆగాఖాన్ గుజరాత్ పర్యటన

అహమదాబాద్, నవంబర్ 25 (పి.టి.ఐ.)

ముస్లిములలో ఒకశాఖకు మతాధిపతి అయిన సర్ సుల్తాన్ మహమ్మద్ ఆగాఖాన్ గుజరాత్ పర్యటన సందర్భంగా మొన్న అహమదాబాద్, సిద్ధాపూర్, మొహసానాలను సందర్శించారు. సిద్ధాపూర్‌లో పెళ్ళి జరుగుతుండగా ఆయన సమక్షంలో వివాహం జరిగింది.

మీరట్‌లో పెట్రోలు పంపుల యజమానుల గృహాలపై దాడి

10 లక్షలకు పైగా నగదు బంగారు నగలు స్వాధీనం

మీరట్, నవంబర్ 25 (పి.టి.ఐ.)

ఇక్కడ పలచోట్ల పెట్రోలు పంపుల నిర్వహణలో పాల్గొంటూ ఉన్న కోటీశ్వరుల గృహాలు ఆదివారంపై జరిగిన దాడులు అధికారులు దాడులు పడి లక్షలాదిగా లెక్కచూపని డబ్బును బంగారు నగలను స్వాధీనం చేసుకున్నారు.

కానూరు జనక్ టాక్స్ ఎగవేతదారుల కార్యాలయాలపై ఈ దాడి జరిగింది. ఈవిషయంపై దర్యాప్తు కొనసాగుతున్నదని అధికారులు చెప్పారు.

నక్రమంగా పెట్రోల్ పంపిణీకై రక్షణ చట్టం ఉపయోగం

లోక్‌సభలో మంత్రి వారువా హెచ్చరిక

న్యూఢిల్లీ, నవంబర్ 25 (పి.టి.ఐ.)

పెట్రోలియం పరిశ్రమలవారు ధరలరక్షణ కిందనిలు పరిగణించవలసి వస్తుందని పెట్రోలియం రసాయనాలశాఖ మంత్రి శ్రీ డి. కె. బారువా మొన్న లోక్‌సభలో హెచ్చరించారు.

సావదాన తీర్మానం ప్రతిపాదన సందర్భంగా సర్వత్ర ఒక ప్రశ్నకు సమాధానమిస్తూ అయన పై విధంగా హెచ్చరిక చేసారు.

కొంతమంది వ్యక్తులు కుటుంబాలయాజమాన్యంలో గల పెట్రోల్ పంపులు పెట్రోలు బంకుల స్వాధీనానికి గల అవకాశాలున్నాయి. పరిస్థితి వచ్చినప్పుడు అయిన దేశ్రాయ ఇలా స్వాధీనం చేసుకోవడంలో 26 శాతం బంకులను హస్తగత చేసుకుని నిర్వహించేటట్టు ప్రభుత్వం నిర్ణయించినట్టు అయిన చెప్పారు.

రాష్ట్రంలో లవంగాలు జీడిపప్పు, మిరియాల తోటల పెంపకం

లోక్‌సభలో వాణిజ్యమంత్రి చటోపాధ్యాయ ప్రకటన

న్యూఢిల్లీ, నవంబర్ 25 (పి.టి.ఐ.)

ఐదవ పథకాలకాలంలో లవంగాల ఉత్పత్తిని పెంచడానికి సెంట్రల్ కౌన్సిల్ లవంగాల కొరకు వినియోగించుకోవాలని కొత్త రకాలకు లవంగాల మొక్కలను సరఫరా చేయాలని ప్రభుత్వం సంకల్పించినదని వాణిజ్యమంత్రి శ్రీ డి.పి. చటోపాధ్యాయ లోక్‌సభలో తెలిపారు.

ఒక ప్రశ్నకు ఇచ్చిన లిఖిత సమాధానంలో అయన అగ్రికల్చరల్ రీసెర్చ్ కార్పొరేషన్ సహాయంతో లవంగాల తోటను వేయడానికి ఒక పథకాన్ని రూపొందించవలసినదిగా ఆంధ్రప్రదేశ్ ప్రభుత్వాన్ని కోరామని, వివిధ అభివృద్ధి చర్యలను తీసుకొని ఆ రాష్ట్రంలో జీడిపప్పు ఉత్పత్తిని పెంచడానికి సంకల్పించామని తుర్నాయి, నాణ్యగు హెక్టారుని స్థానంలో ఎక్కువ దిగుబడిని ఇచ్చే మిరియాల తోటలను వేయడానికి ఉద్దేశించామని తెలియజేశారు.

ఆకాశవాణి

మంగళవారం 27-11-1973

హైదరాబాద్-ఎ

ప్రసారము 1

ఉ॥ 6-00 వందేమాతరం 6-04 మంగళద్వని, కార్యక్రమ వివరణ 6-10 భక్తి రంజని 6-40 సూక్తిమంజరి 6-45 కాస్త గోష్ఠి 6-55 పాడి-పంట 7-04 కార్యక్రమ వివరణ 7-15 ఎస్ వెంకటరమణ 7-40 ప్రాంతీయవార్తలు 7-45 చిలకమ్మ 8-20 పద్మశ్రీ ఆర్ రామనాథన్, వయోలిన్ 9-00 బాలానందం-యువ ప్రసార సమాప్తి.

ప్రసారము 2

మ॥ 11-45 ఉర్దూ పాఠశాలకు 12-05 షేక్ హుస్సేన్ సాహెబ్ తబలా 12-20 హిందీపాఠము 12-40 కార్మికుల కార్యక్రమము 1-10 భక్తి సీమ 1-30 మనిషాలాల్, 1-59 బాలావరణ సూక్త 2-10 ఉన్నతపాఠశాలకు 2-30 ప్రసార సమాప్తి.

ప్రసారము 3

సా॥ 5-30 ఎస్.పి. కలరామన్ 5-55 మలయపాఠం 6-05 ప్రాంతీయ వార్తలు 6-15 ఉర్దూలో వార్తలు 6-20 స్థానిక ప్రకటనలు 6-30 గాత్రము సీతలు 6-55 పేద్దపనూరాగం 7-00 మాటామంతి 7-15 గ్రామస్థుల రేడియో గోష్ఠి 7-40 రేడియో మాతనలు 7-45 కవితా స్రవంతి 8-00 వాతక 8-30 పెక్ హాస్పిన్ పాప్ హిట్ కారెవెల్ 9-15 లలిత సంగీతం 9-45 పెక్ హాస్పిన్ పాప్ హిట్ బ్రాన్ 10-00 రేడియో సంగీతసమ్మేళనం 12-00 ప్రసార సమాప్తి.

హైదరాబాద్-బి

ప్రసారము 1

ఉ॥ 6-30 వందేమాతరం, సుప్రభాత ధ్వని 6-40 ఈశ్వర అల్లా తేరేనామ్ యువవాణి 7-05 కార్యక్రమాలకు 7-06 లలిత సంగీతం 7-20 ముఖముఖి 7-30 సినిమాగానం 7-50 విద్యార్థులకు 8-10 భక్తిగీతాలు సిరార్ 8-25 పి.ఎస్.సు 9-00 పద్మశ్రీ అహమద్ ఖాన్, గిరిజాదేవి 9-30 ప్రసార సమాప్తి.

ప్రసారము 2

సా॥ 1-45 లాత్మసంగీత 2-00 సినిమాగానం 2-20 సినిమాగానం 2-30 శ్రోతల హిందీ 3-02 ప్రసార సమాప్తి.

ప్రసారము 3

సా॥ యువవాణి 5-30 కర్నాటక సంగీతం 5-45 చిత్రగీతి 6-10 రంగుల తెర 6-40 ఇతనకే ఖాదీ 6-50 సినిమాగానం 7-02 కార్యక్రమ సూచన 7-05 ఎస్ సుధ: గాత్రం 7-50 శ్రీధరలోకం 8-02 కార్యక్రమ వివరణ 8-05 సంస్కృతికి కార్యక్రమాలు 8-15 రేడియో నాటకం 8-25 వాద్య విద్య 8-35 ప్లాస్టిసిటీలో నేడు 9-00 నజీర్ అహమద్ ఖాన్ 9-10 నైరంగ్ ఇఘాల్ కార్యక్రమం) 10-30 ప్రసార సమాప్తి.

దొంగ రవాణాదారుల బోటు నుండి మూడు ట్రాన్స్‌మీటర్ల స్వాధీనం

అహమదాబాద్, నవంబర్ 25 (పి.టి.ఐ.)

దొంగరవాణాదారులు ఉపయోగిస్తున్న మూడు ట్రాన్స్ మిటర్లను దక్షిణ గుజరాత్ తీరంలో పెద్ద బోటు నుండి కస్టమ్స్ అధికారులు నౌకాదళ సిబ్బందితో కూడుకుని మొన్న స్వాధీనపరచుకున్నారు. మూడు ట్రాన్స్‌మిటర్లలో ఒకటి అత్యంతశక్తివంతమైనది.

మూడు ఇంజన్లతో బోటు 80 మీటర్ల నిడివికంటే ఎత్తు పెద్దబోటును గుజరాత్ తీరంలో ఇదివరకెన్నడూ ఇది కనుగొనలేదు. స్వాధీనపరచుకోవడం గుజరాత్ కస్టమ్స్ అధికారి శ్రీ డి ఎన్ మెహతా తెలిపారు.

పొంగరవాణా కార్యకలాపాలకు ముఖ్య కేంద్రమైన దుబాయికు చెందిన ఆ బోటులోని తొమ్మిదిమంది నావికులను అరెస్టు చేశారు. వారిలో ఎనుగురు అరబ్బులు ఉన్నారు.

ఢిల్లీలో మంచినీటి సరఫరా పునరుద్ధరణ

న్యూఢిల్లీ, నవంబర్ 25 (పి.టి.ఐ.)

ఢిల్లీ మున్సిపల్ కార్పొరేషన్ సిబ్బందిలో ఒకవర్గంలోని మైనస్మ్మె జరిపిన కారణంగా నిన్న రోజంతా నిలిచిపోయిన మంచినీటి సరఫరా నిన్న ఉదయం మరల పాక్షికమైంది. కాని ఢిల్లీ నగర పరిసర ప్రాంతాలలోమా నిన్న ఉదయం కూడా మంచినీటి సరఫరా జరగలేదు.

లోక్‌సభలో సభ్యుల ఆందోళన

న్యూఢిల్లీ, నవంబర్ 25 (పి.టి.ఐ.)

ఢిల్లీలో మొన్న అనేక గంటలసేపు కొన్నిచోట్ల తీరగిమొన్న ఉదయం నీటి సరఫరా నిలిచిపోయినందుకు మొన్న లోక్‌సభలో కాంగ్రెస్ సభ్యులు, ప్రతిపక్ష సభ్యులు ఆగ్రహం వెలిబుచ్చారు. మంచినీటి సరఫరా పునరుద్ధరణకు ప్రభుత్వం తక్షణ చర్యలు గైకొనాలని, అంతరాయం ఏర్పడడానికి కారకులైన వారిపై కఠినచర్యలు తీసుకోవాలని కూడా సభ్యులు కోరారు.

Printed by K. R. Pattabhiram B.A for the Proprietors of The Deccan Chronicle Press 36, Sarojini Devi Road Secunderabad Managing Editor and Publisher: K. R. Nandagopal L.M.B.E Editor: Gora Sastry

అప్సర
రోజూ ఉదయం 11-30 గంటలకు
జీవితచక్రం
ఎన్.టి. రామారావు, జయప్రద, వాణిశ్రీ

డ్రీమ్‌లాండ్
రోజూ 3-30, 6-30, 9-30
రూప్ తేరా మస్తానా
ఈస్టుమన్‌కలర్
జితేంద్ర, ముంతాజ్, ప్రేమ్

18వ వారం
రాతకపూర్స్ "బాబి"
ఈస్టుమన్‌కలర్
దిల్‌షాద్
11-30, 3-00, 6-15, 9-30
నటరాజ్ సుధ
ఆఖరి 4 రోజులు
రోజూ 3 ఆటలు. 3-00, 6-15, 9-30

ఆఖరి 4 రోజులు
"జుగ్‌ను"
(ఈస్టుమన్ కలర్)
ధర్మేంద్ర, హేమమాలిని, ప్రేమ్, శాంతి. ఎయిర్‌కూలర్
రోజూ: 3-15 6-30, 9-30.
-షిండే ఎంటర్ ప్రైసెస్ రిలీజ్

నేడే అడ్వాన్స్‌బుకింగ్ ప్రారంభం
నవరంగ్, మీరా, సుధ ఉ॥ 11-00 నుండి 1-00 గంట వరకు
లిబర్టీ అజంతా: ఆటల వేళల్లో
30-11-73వ తేదీ విడుదల
విజయశ్రీ పిక్చర్స్
"గులామ్ బేగం, బాదుషా"
(ఈస్టుమన్‌కలర్)

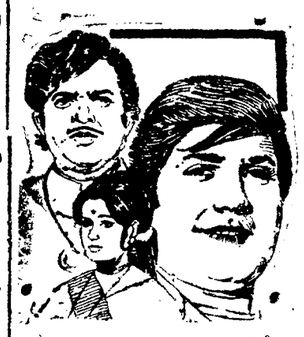

సంగీతం కళ్యాణ్‌జీ ఆనంద్‌జీ
శత్రుఘ్న సిన్హా, మౌషమి చటర్జీ, అనిల్ ధవన్
నవరంగ్ మీరా లిబర్టీ
సుధ అజంతా
12-30, 3-30, 6-30, 9-30

నేడే అడ్వాన్స్ బుకింగ్ ప్రారంభం:
లత: ఉ॥ 11-00 నుండి 1-00 గంట
సా॥ 2-00 నుండి 4-00 గంటల వరకు
స్కైలైన్, ఆశా, ప్లాజా ఆటల వేళల్లో
30-11-73వ తేదీ విడుదల
జుగల్ ప్రొడక్షన్స్
"సబక్"
ఈస్టుమన్‌కలర్

నిర్మాత, దర్శకుడు జుగల్‌కిషోర్
సంగీతం ఉషాఖన్నా
శత్రుఘ్న సిన్హా, పూనమ్, జయశ్రీ టి
లత స్కైలైన్
ఆశా ప్లాజా
12-30, 3-30, 6-30, 9-30 గం.
29-11-78వ తేదీ రాత్రి 9-30కు లతలో భారతి ప్రీమియర్‌షో గలదు

సంగం
రోజూ ఉదయం 11-00 గం.
దేవదాసు
కొత్త ప్రింటు
నాగేశ్వరరావు, రంగారావు, సావిత్రి, జమున

12వ సంయుక్తవారం
శ్రీకృష్ణదేవరాయ
నిజం చెబితే నమ్మరు
హరనాథ్ జివిత విజయశ్రీ
రహత్-ముషీరాబాద్
టివోలి-సికింద్రాబాద్
రోజూ 3-15 6-15 9-30 గం.
మరియు ప్రభాత్-నిజామాబాద్

నేడే చూడండి
రోజూ 3 ఆటలు. 3-30, 6-15, 9-30
అంజలీపిక్చర్స్ కలర్
భక్తతుకారాం
సూర్ మహల్
(ఎంబర్‌పేట హైదరాబాద్)
రామేశ్వర్-(మీర్‌పాలగూడ)

11వ సంయుక్త వారం
ఫస్ట్ హృదయాలు
దీపక్ అలంకార్
ఆఖరి 4 రోజులు
రోజూ 3 ఆటలు: 3-30, 6-00, 9-30
నటరాజ్-మహబూబ్‌నగర్

21వ సంయుక్త వారం

రోజూ 2-15, 6-30, 9-30
సంగం

9వ సంయుక్తవారం
శ్రీకళాధర సంస్థల వారి
వింతకథ ®
అశోక్-(ఎయిర్‌కండిషన్డ్)
2-45, 6-15, 9-30
మనోహర్
3-00, 6-15, 9-30

నేడే చూడండి
రోజూ 3 ఆటలు. 3-30, 6-15, 9-30
దేవీశంకర్ సర్స్ వారి
పరాధి
బాలాజీ చిత్రమందిర్
(ముషీరాబాద్)

18వ సంయుక్తవారం!
చిత్రకళ్పనావారి
అందాల రాముడు
విజయలక్ష్మి-అమీర్‌పేట
రోజూ 3 ఆటలు: 2-30 6-15 9-30

నేడే చూడండి
కృష్ణ సమర్పించు
పండంటి కాపురం
(ఈస్టుమన్‌కలర్)
కృష్ణ, జమున, విజయనిర్మల, రంగారావు
సాగర్
2-30, 6-00, 9-30

15వ సంయుక్త వారం
ప్రేమాలోకం
జగత్ సికిందరాబాద్ అమర్ ఎల్కతుర్తి
రోజూ 3 ఆటలు 2-30, 6-00, 9-30

రహత్
రోజూ ఉదయం 11-00 గంటలకు
చలాకి రాణి కిలాడిరాజా
కృష్ణ విజయలలిత, రాజబాబు

అంజలి
రోజూ ఉదయం 10 30 గంటలకు
రివాల్వర్ రాణి
విజయలలిత జ్యోతిలక్ష్మి, సత్యనారాయణ, రాజబాబు

7వ సంయుక్త వారం
రోజూ 3 ఆటలు: 2-30, 6-15, 9-30
సమర్పకులు అన్నపూర్ణ
డాక్టరుబాబు
కలర్
వెంకటేశ ప్యారడైజ్
హైదరాబాదు పికెం దాబాదు
శ్రీనివాస అంబే అశోక్
వరంగల్ ఖమ్మం నిజామాబాదు

48వ సంయుక్త వారం
అన్నపూర్ణ సినీ ఎంటర్‌ప్రైజెస్
శారద
కా॥ గోకులదాస్ రాసిన ఆయేషా
తస్వీర్ మహల్-(గోల్కొండ)
రోజూ 2-30 5-00 7-30 గం
తదుపరి మార్పు రహత్-ముషీరాబాద్

17వ సంయుక్త వారం
రోజూ 2-30, 6-15 9-30
రవికళామందిర్
మాయదారి మల్లిగాడు
ఈస్టుమన్‌కలర్
సుదర్శన్ ఎయిర్‌కూల్డ్ హైదరాబాద్
కాకతీయ నటరాజ్
వరంగల్ మహబూబ్‌నగర్

221వ రోజు
తురేక్ మూవీస్
జీవన తరంగాలు
రీగల్-ఖైరతాబాద్
రోజు 2-30 6-00 9.30
శ్రీనివాసా జి ఆర్ టాకీస్
ఉప్పల్ హన్మకొండ
రత్నకల్పమందిర్-ఖమ్మంకుట

నేడు 110వ రోజు
రోజూ 3 ఆటలు 2-30, 6-15, 9-30
దేవుడు చేసిన మనుషులు
సెలెక్టు (కొత్తరం) నాగేశ్వర్ (కొత్తగూడెం)
శాంతి చిత్రమందిర్
మధిర గంగావతి
దిలీప్ ఉదయభాస్కర్
కోదాడ భద్రాచలం

బాలాజీ
రోజూ ఉదయం 11-30 గం.
శ్రీకృష్ణదేవరాయలు
(కలర్)

కమల్
రోజూ ఉదయం 11-15 గంటలకు
అమ్మకోసం
కృష్ణ, విజయనిర్మల, అంజలి

5వ సంయుక్త వారం

"హరిజనులు, గిరిజనులు, అంటరాని వారుగా వున్నంతకాలం దేశానికి పురోభివృద్ధి లేదు!"
— గాంధీజీ
శ్రీకలంచాలయా వారి
మేమూ మనుష్యులమే!
నిర్మాత: వాసంతి B.A.
దర్శకత్వం: కె. బాపయ్య
సంగీతం: శ్రీనివాస్

కమల్-హైదరాబాద్ చిత్రాణి-సికింద్రాబాద్
ఆటలు: 2-30, 6-00, 9-30
సరోజ్ వెంకటలక్ష్మి పిక్చర్ ప్యాలస్
వరంగల్ ఖమ్మం నిజామాబాద్

నేడే చూడండి! నేడే చూడండి!!
రోజూ 3 ఆటలు: 2-30, 6-00, 9-30

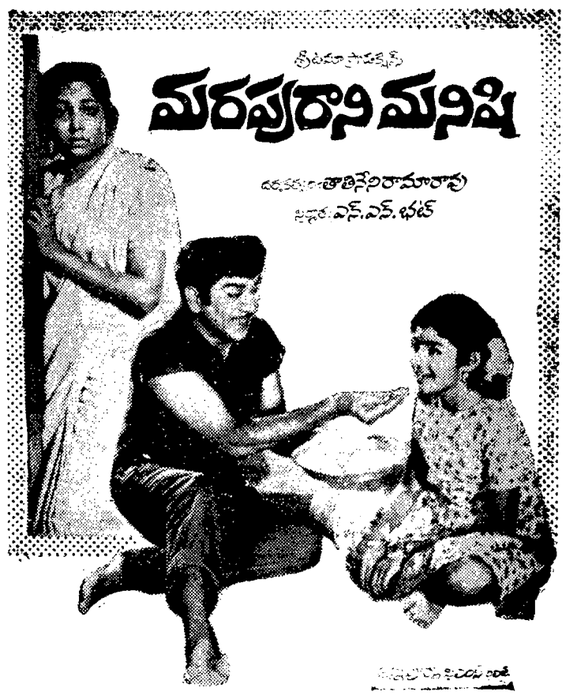

బసంత్ శ్యామ్ అప్సర అంజలి
హైదరాబాదు ఖైరతాబాద్ లాలీదర్వాజ సికింద్రాబాద్
ప్రభాత్-ఖమ్మం భారత్-కరీంనగర్
అడ్వాన్స్ బుకింగ్: "బసంత్" మరియు "అంజలి"లలో రోజూ ఉ॥ 11 గంటల నుండి మ॥ 1 గంట వరకు మరల సా॥ 4 గంటల నుండి 6 గంటల వరకు పైతరగతులకు కలదు. "శ్యామ్"లో రోజూ ఉ॥ 11 గంటల నుండి మ॥ 1 గంట వరకు సా॥ 5 గంటల నుండి 7 గంటల వరకు పైతరగతులకు కలదు. "అప్సర"లో ఆటల సమయములో కలదు

నవంబర్ 30 విడుదల!

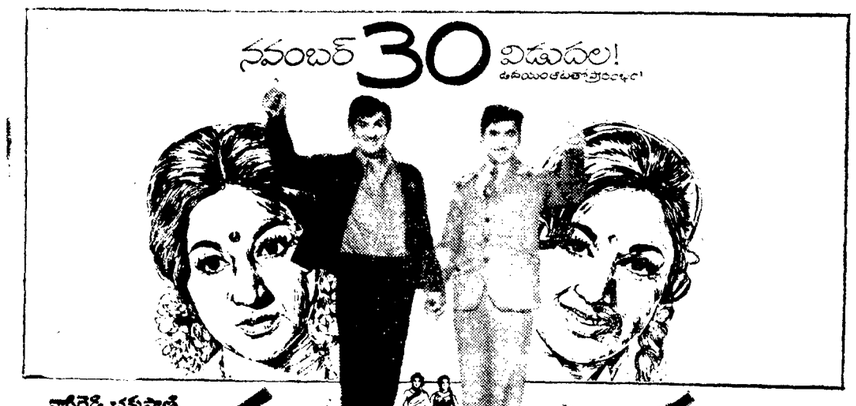

నాగిరెడ్డి చక్రపాణి
విజయా వారి
గంగ మంగ
శాంతి శ్యామ్ రాజేశ్వర్
శుక్ర, శని, ఆది: 4 ఆటలు
అడ్వాన్స్ బుకింగ్
శాంతి, శ్యామ్: ఉ॥ 11-00 నుండి 1-00 గంట సా॥ 4-00 నుండి 6-00 గం.
రాజేశ్వర్: ఆటల వేళలో
నవీన్-వరంగల్ సుందర్-ఖమ్మం విజయ-నిజామాబాద్
— వి. మరిడయ్యరావు అండ్ కో వారి

ప్రకాశ్
రోజూ ఉదయం 11-30 గంటలకు
అఖండుడు
కృష్ణ శాంతి

సుధ
రోజూ ఉదయం 11-30 గంటలకు
ఆదిపరాశక్తి
(కలర్)
యస్ వి రంగారావు, జయలలిత, పద్మశ్రీ

సాగర్
రోజూ ఉదయం 11-30 గం.
కిలాడీ బుల్లోడు
(కలర్)
శోభనబాబు, జయప్రద

ప్రభాత్
రోజూ ఉదయం 11-30 గంటలకు
మొదటిసారిగా ఉదయం ఆటలలో
సోమరిపోతు

నేడే
26 27, 28 29 తేదీలలో
రోజూ ఉదయం 11-15 గం.
పాండురంగ మహత్యం
కా॥ యస్.వి. రామారావు, అంజలి, వి. సరోజ, జానకి
శ్రీలక్ష కళామిత్ర ప్రత్యేక కౌతుకం కలదు 50 పైసలు
తదుపరి మార్పు "నర్తనశాల"

15వ సంయుక్త వారం
శ్రీగోతమ్ పిక్చర్స్
వాడేవేడు
దర్శకుడు: డి యోగానంద్
ప్రభాత్ హైదరాబాద్
రోజూ 2-30 6-00, 9-30

నేడే చూడండి
నవభారత్ పిలింస్ వారి
రైతు కుటుంబం
నాగేశ్వరరావు, కాంచన, అంజలి
సత్యనారాయణ
నోబుల్-మల్లేపల్లి
రోజూ 3 ఆటలు: 3-00, 6-15, 9-30

నేడే చూడండి
విజయవారి
పాతాళభైరవి
కా॥ ఎన్.టి. రామారావు, యస్. వి. రంగారావు, మాంత్రి, పద్మనాభం.
రాజేశ్వర్-సికింద్రాబాద్
రోజూ 3 ఆటలు: 2-30, 6-00, 9-30
30-11-78నుండి బాలాజీ-హైదరాబాద్